



PROFIL KETENAGAKERJAAN TAHUN 2019

DINAS TENAGA KERJA KOTA BATAM



VISI MISI KOTA BATAM

TAHUN 2016 - 2021

VISI

Terwujudnya Batam sebagai Bandar Dunia Madani yang Berdaya Saing, Maju, Sejahtera dan Bermartabat

MISI

- 1. Mewujudkan tata kelola pemerintahan yang baik, bersih, transparan, akuntabel dan mengayomi.**
- 2. Mewujudkan SDM Daerah yang bertakwa, berdaya saing dan masyarakat yang sejahtera.**
- 3. Mewujudkan tata ruang kota yang berwawasan lingkungan, infrastruktur kota yang modern, serta penataan pemukiman yang ramah, asri dan nyaman sesuai nilai budaya bangsa.**
- 4. Mewujudkan penguatan sektor industri dan peningkatan peran serta jasa, perdagangan, pariwisata, alihkapal, maritim dan pertanian/perikanan dalam menopang perekonomian daerah.**
- 5. Mewujudkan percepatan pembangunan di daerah hinterland sebagai penopang dan penyangga perekonomian Kota Batam.**



Map of Barelang



VISI & MISI

DINAS TENAGA KERJA KOTA BATAM

VISI

" Tersedianya Tenaga Kerja yang kompeten dalam rangka menciptakan hubungan industrial yang harmonis "

MISI

- **Meningkatkan kompetensi Tenaga Kerja melalui pelatihan untuk memenuhi kebutuhan pasar kerja**
- **Meningkatkan pembinaan dan penempatan tenaga kerja**
- **Meningkatkan pelaksanaan pembinaan Hubungan Industrial**
- **Terlaksananya penyelesaian perselisihan dan kepatuhan hukum**
- **Mewujudkan pelayanan prima yang didukung oleh sarana dan prasarana perkantoran yang memadai dan sumber daya manusia yang berkualitas**



DINAS TENAGA KERJA KOTA BATAM

A. Kedudukan

Dinas Tenaga Kerja Kota Batam dibentuk berdasarkan Peraturan Daerah Kota Batam No. 12 Tahun 2017 tentang Susunan Organisasi dan Tata Kerja Dinas Tenaga Kerja Kota Batam.

B. Tugas Pokok dan Fungsi

Sesuai dengan Peraturan Walikota Batam Nomor 46 Tahun 2016 tentang Tugas Pokok, Fungsi dan Uraian Tugas Dinas Tenaga Kerja, maka tugas pokok dan fungsi Dinas Tenaga Kerja Kota Batam adalah sebagai berikut :

Dinas Tenaga Kerja Kota Batam mempunyai tugas melaksanakan urusan pemerintahan daerah berdasarkan asas otonomi dan tugas pembantuan di bidang ketenagakerjaan daerah sesuai dengan kewenangannya.

Dalam melaksanakan tugas pokok sebagaimana dimaksud, Dinas Tenaga Kerja Kota Batam mempunyai fungsi :

1. Perumusan kebijakan teknis di bidang ketenagakerjaan.
2. Penyelenggaraan urusan pemerintahan dan pelayanan umum bidang ketenagakerjaan.
3. Pembinaan dan pelaksanaan di bidang ketenagakerjaan, dan
4. Pelaksanaan, monitoring, evaluasi dan laporan kegiatan dinas.



DINAS TENAGA KERJA KOTA BATAM TERDIRI DARI 1 SEKRETARIAT DAN 4 BIDANG

SEKRETARIAT

Sekretariat mempunyai tugas melaksanakan sebagaimana tugas Dinas Tenaga Kerja di bidang kesekretariatan dengan rincian tugas sebagai berikut :

- Penghimpun, dan pengkoordinasian, perencanaan dan pelaksanaan program ketatausahaan dan urusan rumah tangga Dinas Tenaga Kerja.
- Pengkoordinasian pelaksanaan pembinaan organisasi tata laksana Dinas Tenaga Kerja.
- Pengkoordinasian pengelolaan administrasi kepegawaian, administrasi persuratan, kearsipan, inventarisasi dan rumah tangga dinas.
- Penyiapan data, informasi, hubungan masyarakat dan penyelenggaraan penyusunan dokumentasi dan perpustakaan.
- Pementauan dan evaluasi terhadap rencana-rencana program dan kegiatan tahunan maupun lima tahunan dinas;
- Pelaksanaan tugas lain yang diberikan Kepala Dinas sesuai dengan lingkup tugas dan fungsinya.

Dalam pelaksanaan tugas pokok fungsinya, Sekretariat terdiri dari :

- **Subbag Perencanaan Program**
- **Subbag Keuangan**
- **Subbag Umum dan Kepegawaian**



STRUKTUR ORGANISASI DINAS TENAGA KERJA KOTA BATAM

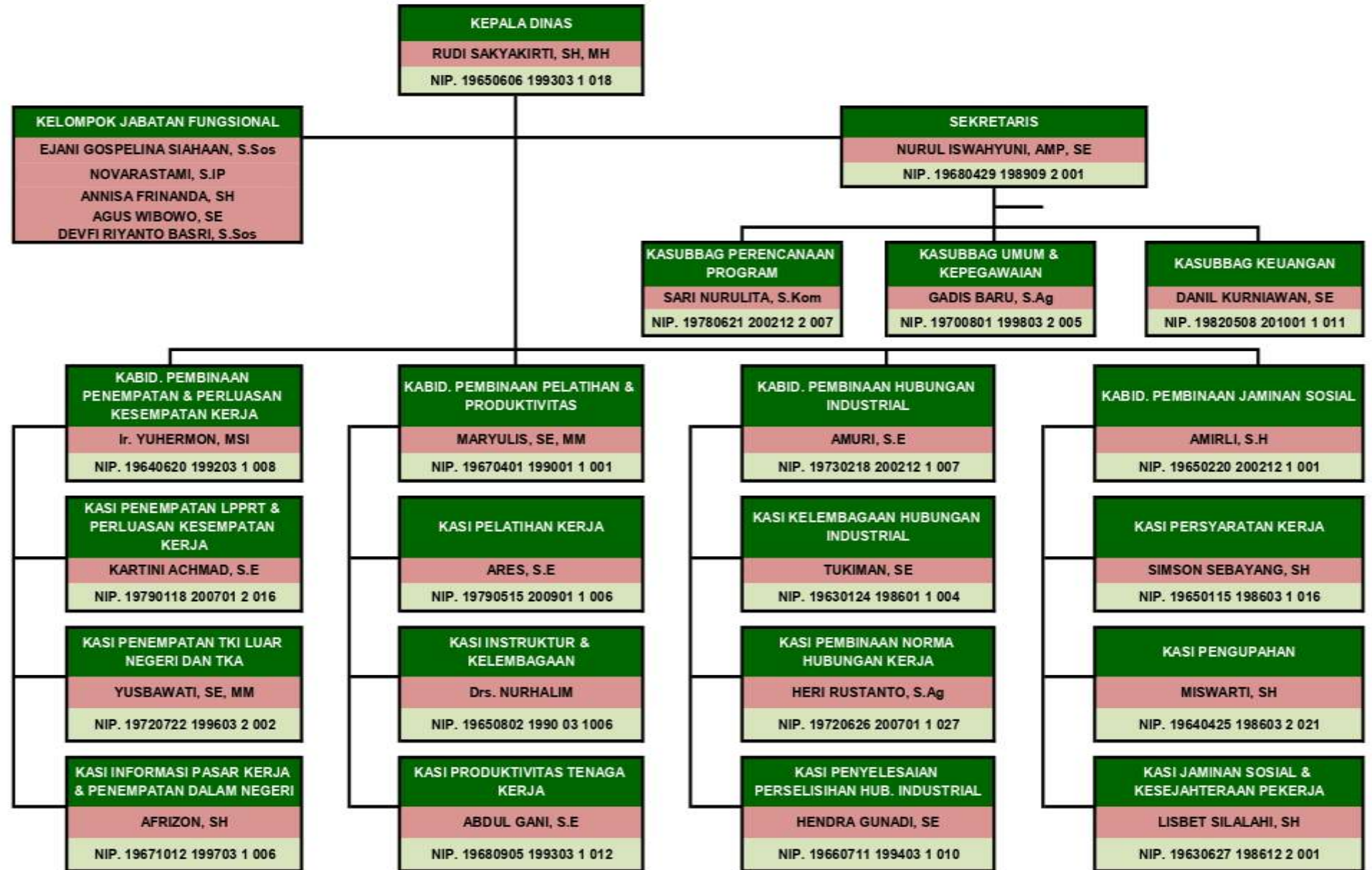



JUMLAH APBD DINAS TENAGA KERJA KOTA BATAM TAHUN 2011 - 2019

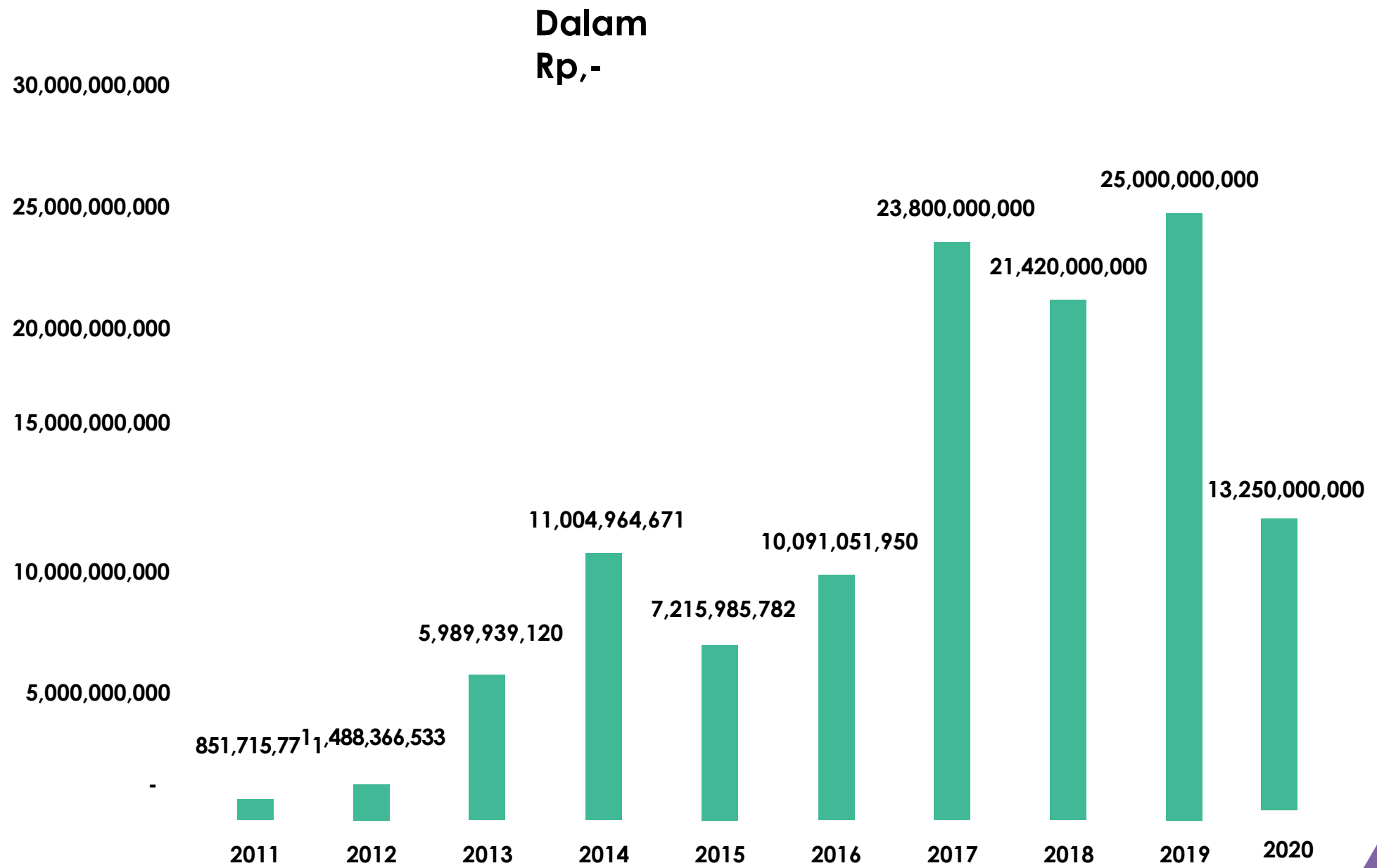



DATA PEGAWAI BERDASARKAN PANGKAT DAN RUANG DAN TENAGA HONORER

No	PANGKAT/GOLONGAN	JUMLAH	JENIS KELAMIN	
			LAKI-LAKI	PEREMPUAN
1	Pembina Utama Muda, IV/c	1	1	0
2	Pembina Tingkat I, IV/b	2	1	1
3	Pembina, IV/a	4	2	2
4	Penata TK.I, III/d	13	9	4
5	Penata, III/c	6	3	3
6	Penata Muda Tk.I, III/b	6	1	5
7	Penata Muda, III/a	3	2	1
8	Pengatur Tk I, II/d	1	0	1
9	Pengatur, II/c	3	2	1
10	Pengatur Muda Tk.I, II/b	5	4	1
11	Pengatur Muda, II/a	0	0	0
12	Tenaga Honorer	12	9	3



DATA PEGAWAI DINAS TENAGA KERJA MENURUT PENDIDIKAN TAHUN 2019

PENDIDIKAN

- SD
- SLTP
- SLTA
- D.III
- S 1
- S 2

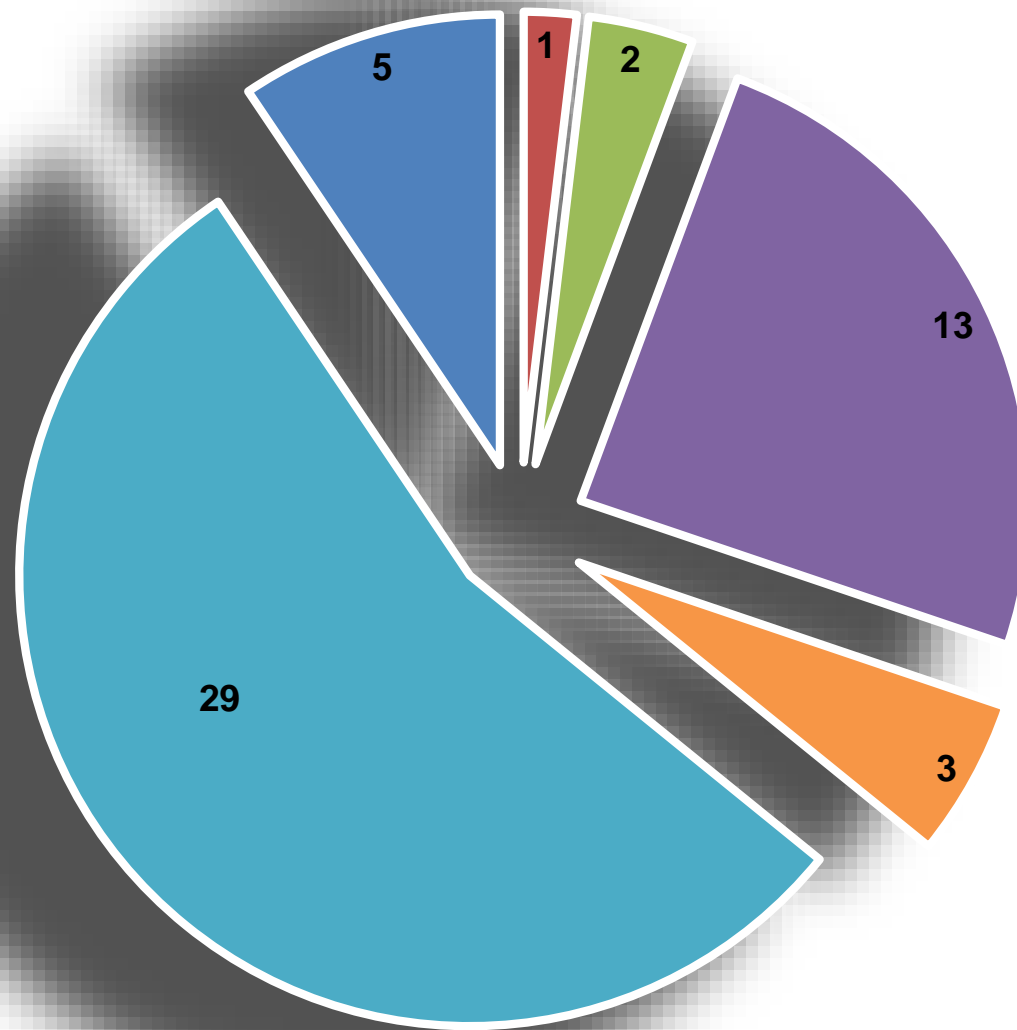



DATA PEGAWAI MENURUT GOLONGAN

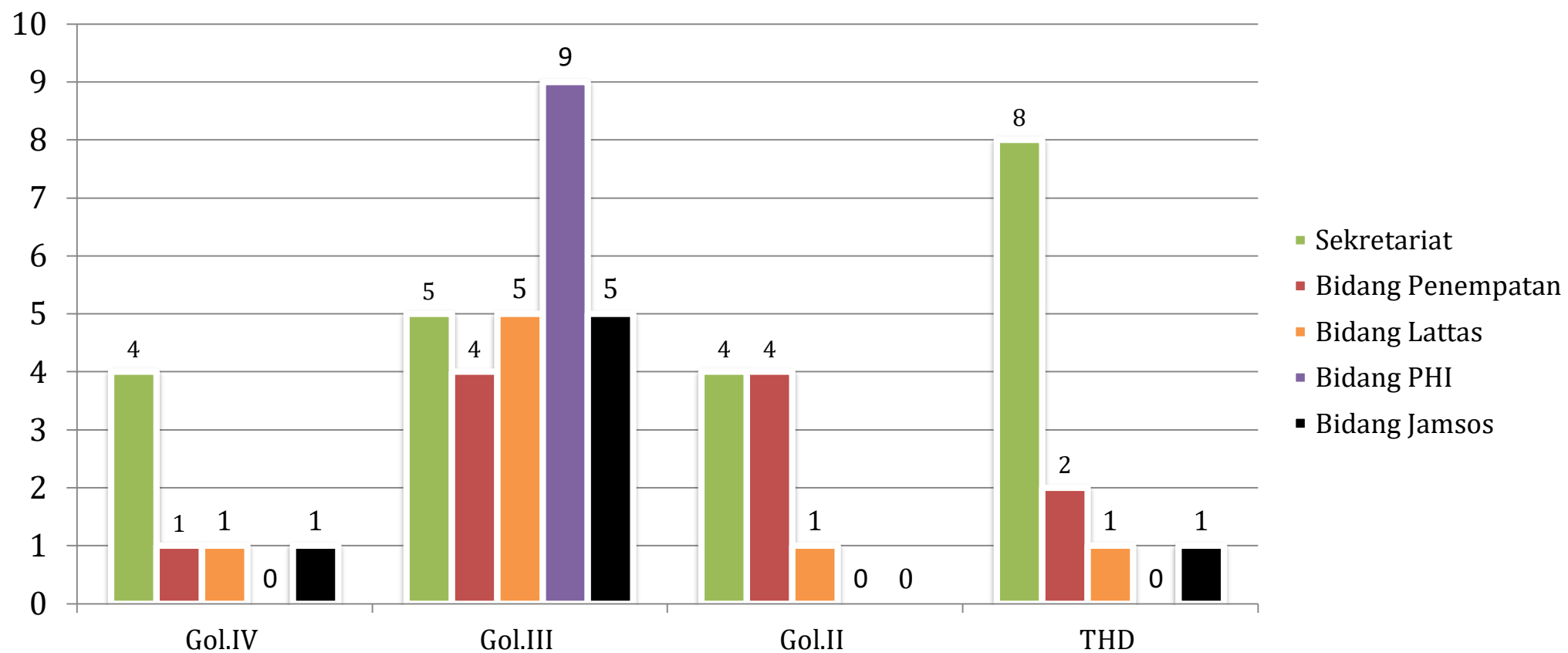

	Sekretariat	Bidang Penempatan	Bidang Lattas	Bidang PHI	Bidang Jamsos
Gol.IV	4	1	1	0	1
Gol.III	5	4	5	9	5
Gol.II	4	4	1	0	0
THD	8	2	1	0	1

BIDANG PENEMPATAN



BIDANG PEMBINAAN PENEMPATAN DAN PERLUASAN KESEMPATAN KERJA





BIDANG PEMBINAAN PENEMPATAN DAN PERLUASAN KESEMPATAN KERJA

Bidang Pembinaan Penempatan dan Perluasan Kesempatan Kerja dipimpin oleh seorang Kepala Bidang yang mempunyai tugas pokok melaksanakan sebagian tugas Kepala Dinas lingkup Bidang Pembinaan Penempatan Perluasan Kesempatan Kerja dengan fungsi :

- a. Penyusunan rencana dan program lingkup pembinaan penempatan dan perluasan kesempatan kerja
- b. Penyusunan petunjuk teknis operasional lingkup pembinaan penempatan dan perluasan kesempatan kerja
- c. Penyelesaian pelayanan publik dan administrasi urusan pemerintahan daerah lingkup pembinaan penempatan dan perluasan kesempatan kerja
- d. Pembinaan, monitoring, evaluasi dan pelaporan pelaksanaan pembinaan penempatan dan perluasan kesempatan kerja

Dalam Pelaksanaan tugas pokok dan fungsinya, Bidang Pembinaan Penempatan dan Perluasan Kesempatan Kerja terdiri dari :

- **Seksi Penempatan Tenaga Kerja Indonesia (TKI) Luar Negeri dan Tenaga Kerja Asning (TKA)**
- **Seksi Penempatan Lembaga Penempatan Pembantu Rumah Tangga (LPPRT) dan Perluasan Kesempatan Kerja**
- **Seksi Informasi Pasar Kerja dan Penempatan Dalam Negeri**



DATA PENCAKER, LOWONGAN, PENEMPATAN DAN DIHAPUSKAN DINAS TENAGA KERJA KOTA BATAM TAHUN 2017-2019

NO	TAHUN	JUMLAH PENCAKER			JUMLAH TENAGA KERJA						PENCAKER YANG DIHAPUSKAN		
		Lk	Pr	Jumlah	Lowongan		Jumlah	Penempatan		Jumlah	L	P	Jumlah
					Lk	Pr		Lk	Pr				
1	TAHUN 2017	19.725	21.411	41.136	13.113	13.650	26.763	9.726	11.044	20.770	7.447	6.728	14.175
2	TAHUN 2018	22.292	20.103	42.395	14.490	15.856	30.346	11.994	13.114	25.108	4.603	4.938	9.541
3	TAHUN 2019	20.959	21.787	42.746	7.908	8.765	16.673	6.338	6.838	13.176	1.225	1.553	2.778





REKAPITULASI TENAGA KERJA ASING (TKA) PERPANJANGAN TAHUN 2017

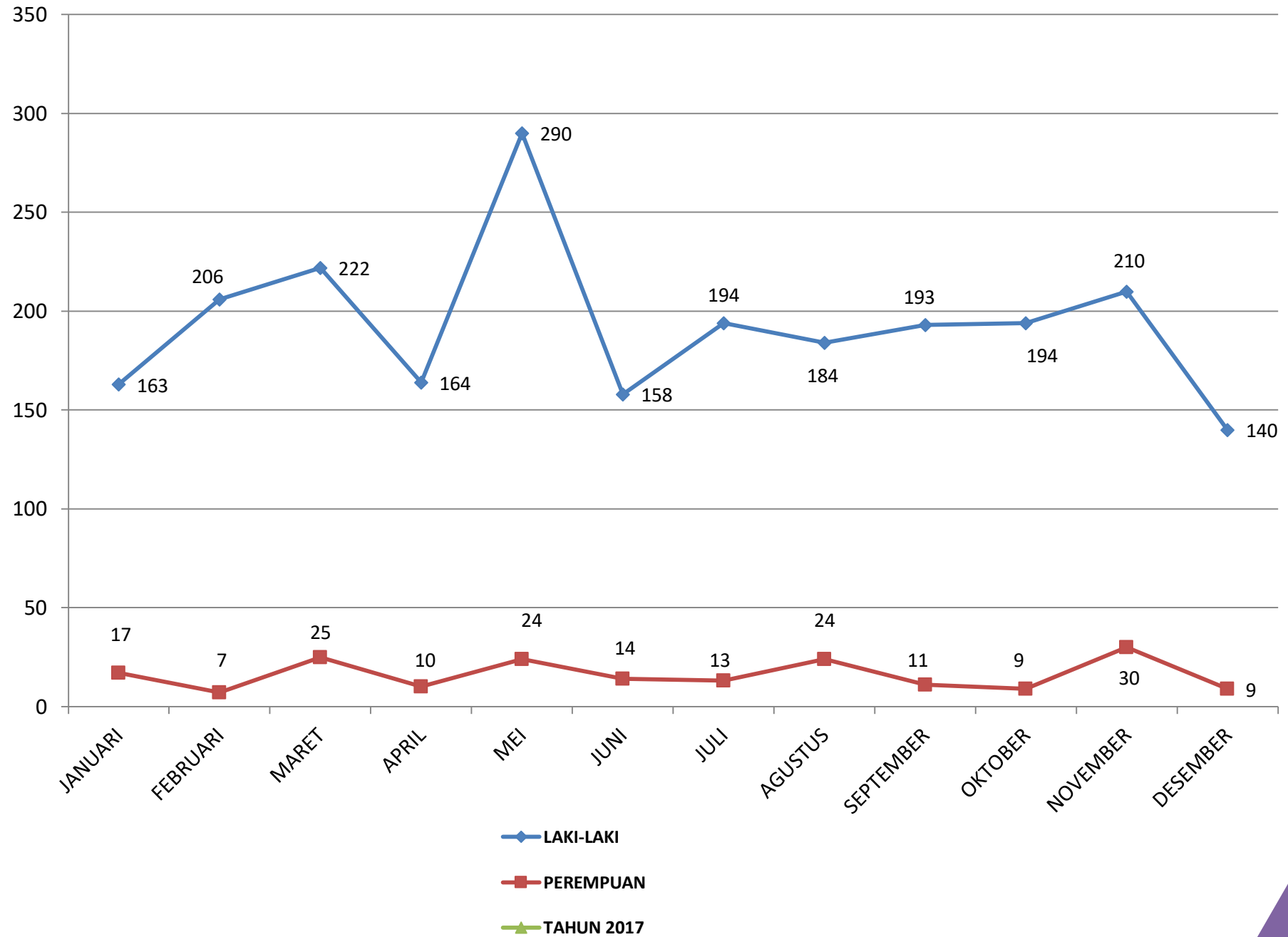



REKAPITULASI TENAGA KERJA ASING (TKA) PERPANJANGAN TAHUN 2018

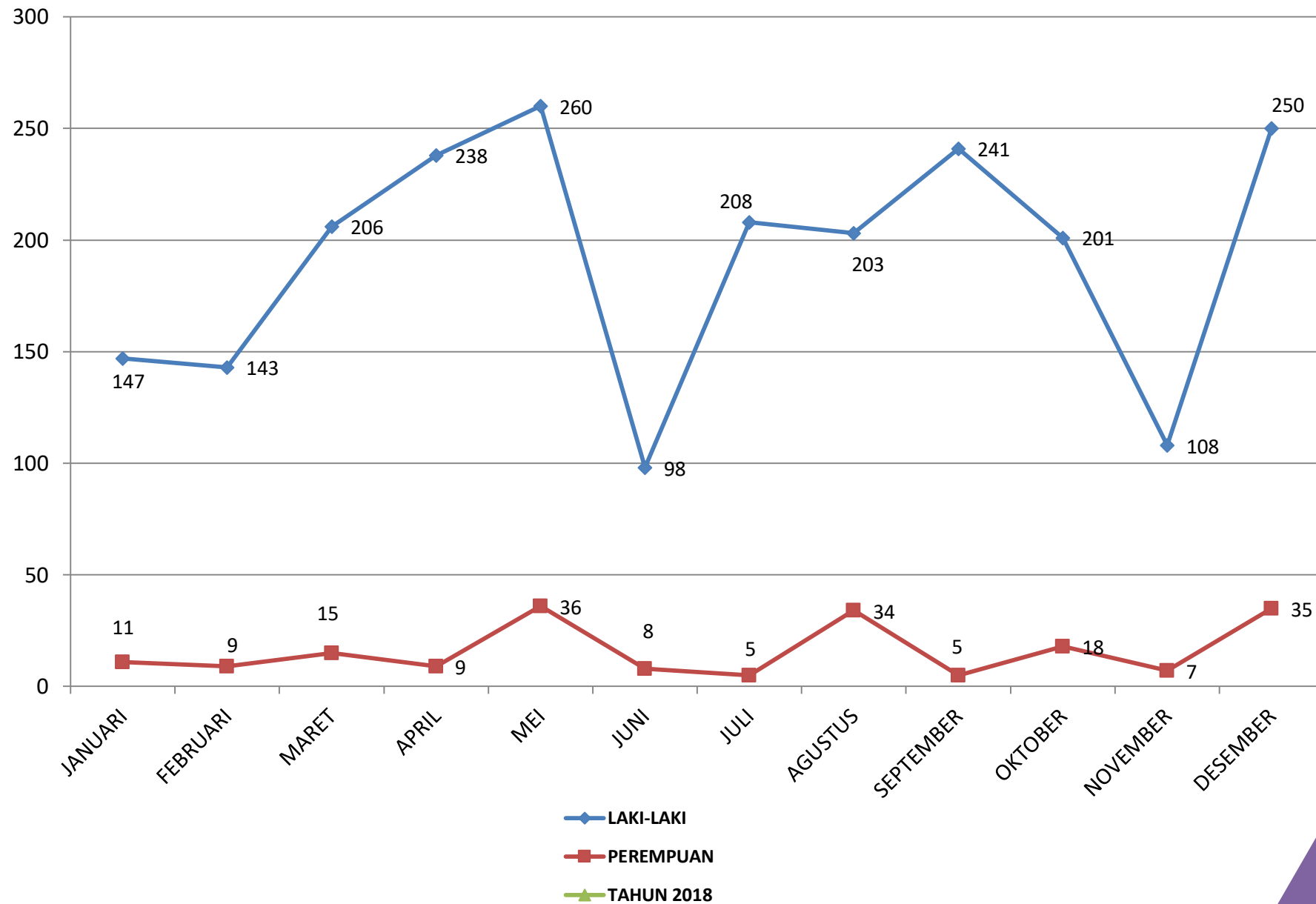



REKAPITULASI TENAGA KERJA ASING (TKA) TERBIT DI KEMENTERIAN TENAGA KERJA TAHUN 2019

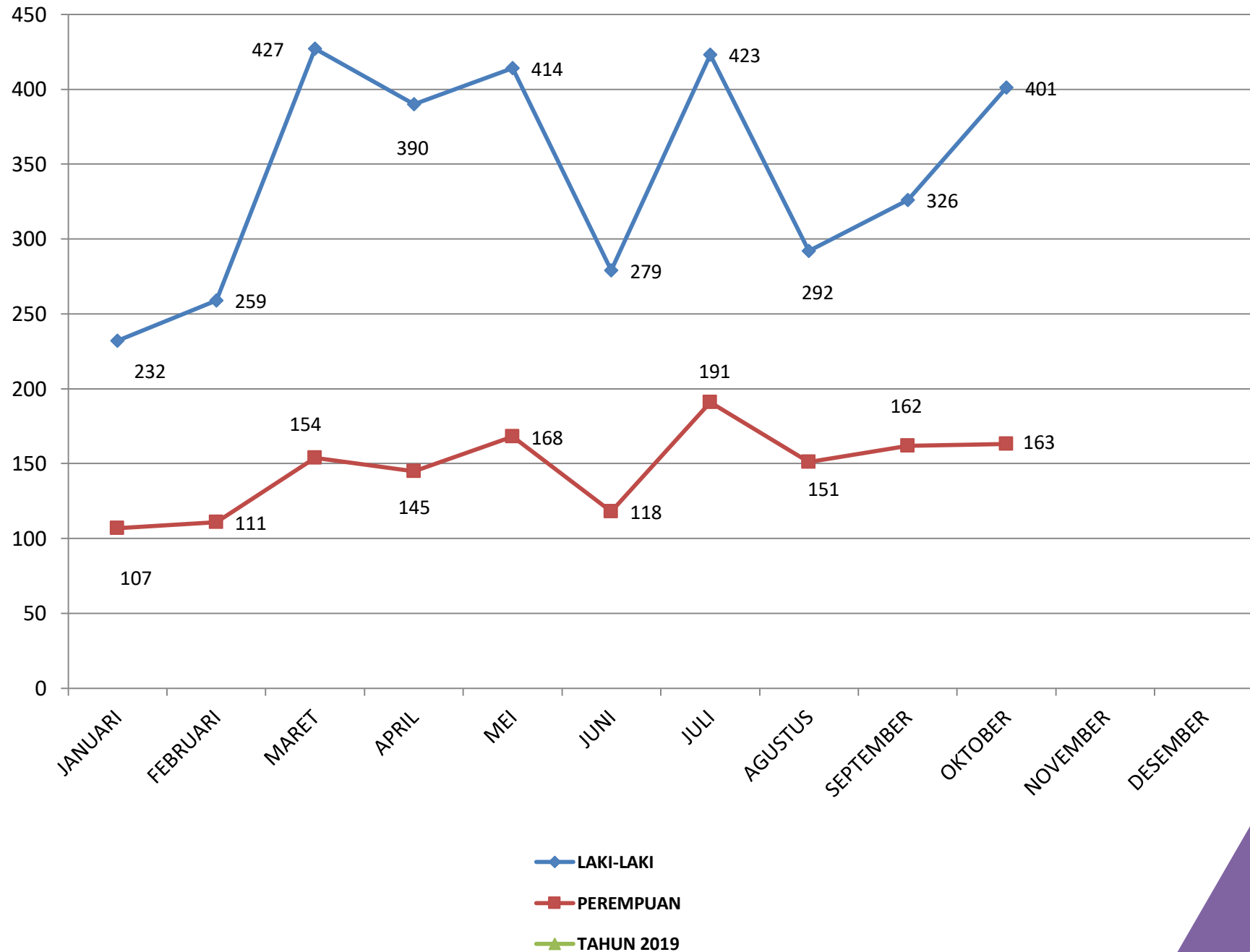



DATA KEGIATAN KEWIRAUSAHAAN DINAS TENAGA KERJA KOTA BATAM TAHUN 2017-2019

NO	KEGIATAN	TAHUN	NAMA USAHA		JUMLAH PESERTA
1.	KEWIRAUSAHAAN	2017	KULINER	PAKET 1	20 ORANG
			MENJAHIT	PAKET 2	20 ORANG
			KULINER	PAKET 3	20 ORANG
			MENJAHIT	PAKET 4	20 ORANG
<i>SUB TOTAL</i>					<i>80 ORANG</i>
2.	KEWIRAUSAHAAN	2018	KULINER	PAKET 1	20 ORANG
			MENJAHIT	PAKET 2	20 ORANG
			KULINER	PAKET 3	20 ORANG
			MENJAHIT	PAKET 4	20 ORANG
<i>SUB TOTAL</i>					<i>80 ORANG</i>
3.	KEWIRAUSAHAAN	2019	KULINER	PAKET 1	20 ORANG
			KULINER	PAKET 2	20 ORANG
			MENJAHIT	PAKET 3	20 ORANG
			MENJAHIT	PAKET 4	20 ORANG
<i>SUB TOTAL</i>					<i>80 ORANG</i>



DATA PENEMPATAN TKI/E-KTKLN MELALUI PPTKIS,MANDIRI DAN RE-ENTRY P4TKI BATAM Januari s/d Desember Tahun 2017

No	Bulan	PPTKIS				Mandiri / Perseorangan				TKI Kepentingan Perusahaan Sendiri				Mandiri Pelaut				Re-Entry / Cuti				Jumlah	
		Formal		Informal		Formal		Informal		Formal		Informal		Formal		Informal		Formal		Informal			
		L	P	L	P	L	P	L	P	L	P	L	P	L	P	L	P	L	P	L	P		
1	Januari	34	39		24	1	-	-	-	-	-	-	-	-	-	-	-	-	-	-	-	33	131
2	Februari	75	17		13	2	-	-	-	-	-	-	-	-	-	-	-	-	-	-	-	29	136
3	Maret	64	19		16	16	-	-	-	-	-	-	-	-	-	-	-	-	-	-	-	36	151
4	April	48	14		29	7	-	-	-	-	-	-	-	-	-	-	-	1	-	-	-	29	128
5	Mei	75	16		25	5	-	-	-	-	-	-	-	-	-	-	-	1	-	-	-	18	140
6	Juni	110	13		22	1	-	-	-	-	-	-	-	-	-	-	-		1	-	-	6	153
7	Juli	98	4		39	9	1	-	-	-	-	-	-	-	-	-	-	3	1	-	-	4	159
8	Agustus	208	19		20	25	-	-	-	-	-	-	-	-	-	-	-	-	-	-	-	-	272
9	September	72	25		24	69	-	-	-	-	-	-	-	-	-	-	-	-	-	-	-	-	190
10	Oktober	148	24		16	3	-	-	-	-	-	-	-	-	-	-	-	-	-	-	-	4	195
11	Nopember	189	15		40	8	-	-	-	-	-	-	-	-	-	-	-	1	-	-	-	-	253
12	Desember	116	16		20	2	-	-	-	-	-	-	-	-	-	-	-	-	-	-	-	2	156
JUMLAH		1237	221	0	288	148	1											6	2		161	2064	



DATA PENEMPATAN TKI/E-KTKLN MELALUI PPTKIS, MANDIRI DAN RE-ENTRY P4TKI BATAM Januari s/d Desember Tahun 2018

No	Bulan	PPTKIS				Mandiri / Perseorangan				TKI Kepentingan Perusahaan Sendiri				Mandiri Pelaut				Re-Entry / Cuti				Jumlah
		Formal		Informal		Formal		Informal		Formal		Informal		Formal		Informal		Formal		Informal		
		L	P	L	P	L	P	L	P	L	P	L	P	L	P	L	P	L	P	L	P	
1	Januari	70	10		15	2	-	-	-	-	-	-	-	-	-	-	-	-	-	-	2	99
2	Februari	87	13		11		-	-	-	-	-	-	-	-	-	-	-	-	-	-	2	113
3	Maret	107	13		20	6	-	-	-	-	-	-	-	-	-	-	-	-	-	-		146
4	April	192	30		47	8	-	-	-	-	-	-	-	-	-	-	-	-	-	-	1	278
5	Mei	103	8		16	2	-	-	-	-	-	-	-	-	-	-	-	-	-	-	1	130
6	Juni	46	4		10	-	-	-	-	-	-	-	-	-	-	-	-	1	-	-	-	61
7	Juli	87	8		23	-	-	-	-	-	-	-	-	-	-	-	-	-	-	-	-	118
8	Agustus	87	6		26	-	-	-	-	-	-	-	-	-	-	-	-	-	-	-	-	119
9	September	55	7		8	-	-	-	-	-	-	-	-	-	-	-	-	-	-	-	-	70
10	Oktober	89	14		37	-	-	-	-	-	-	-	-	-	-	-	-	-	-	-	-	140
11	Nopember	87	11		14	-	-	-	-	-	-	-	-	-	-	-	-	-	-	-	-	112
12	Desember	49	5		15	-	-	-	-	-	-	-	-	-	-	-	-	-	-	-	-	69
JUMLAH		1059	129	0	242	18												1			6	1455



DATA ID TKI YANG DITERBITKAN DINAS TENAGA KERJA KOTA BATAM DI LTSA TAHUN 2019

NO	NAMA P3MI	BULAN																								TOTAL		
		JAN		FEB		MAR		APR		MEI		JUN		JULI		AGUST		SEPT		OKT		NOV		DES		L	P	L+P
		L	P	L	P	L	P	L	P	L	P	L	P	L	P	L	P	L	P	L	P	L	P					
1	PT. SAN SAN YOSINDO	253	2	165	1			1		34		4		4		3	1	5								469	4	473
2	PT. DHARMA KARYA RAHARJA	26						2	1	2		4		41		1		1								77	1	78
3	PT. FALIA SINATRYA	1		2		1		4	1	5	1	1		1		1										16	2	18
4	PT. MAHARANI	3				7				3		1						1								15	0	15
5	PT. MAFAN SAMUDRA JAYA					1						1														2	0	2
6	PT. TENAGA SEJAHTERA									4		2		4		4		6								20	0	20
7	PT. SAP													0		40		17								57	0	57
8	PT. FAJAR BELLA BINTANG																	1								1	0	1
9	PT. AAD PRATAMA			1								1		1		1		3								7	0	7
TOTAL		283	2	168	1	9	0	7	2	48	1	14	0	51	0	50	1	34	0	0	0	0	0	0	0	664	7	671
		285		169		9		9		49		14		51		51		34		0		0		0		671		





KEGIATAN BIDANG PEMBINAAN PENEMPATAN DAN PERLUASAN KESEMPATAN KERJA TAHUN 2016 - 2019

NAMA KEGIATAN	TAHUN				JUMLAH
	2016	2017	2018	2019	
PENEMPATAN LPPRT & PERLUASAN KESEMPATAN KERJA					
Pengembangan Kewirausahaan APBD	30	80	80	80	190
Pengembangan Kewirausahaan APBN	200	100	80	-	380
Padat Karya APBN	160	-	-	-	160
Jumlah Perpanjangan SIUP – LPPRT	-	9	10	7	26
Jumlah Penampungan LPPRT	-	9	10	7	26
Jumlah SPP AKAD	-	2.400	2.136		4.536





KEGIATAN BIDANG PEMBINAAN PENEMPATAN DAN PERLUASAN KESEMPATAN KERJA TAHUN 2016 - 2019

NAMA KEGIATAN	TAHUN				JUMLAH
	2016	2017	2018	2019	
PENEMPATAN TENAGA KERJA INDONESIA LUAR NEGERI & TENAGA KERJA ASING					
IMTA / RPTKA	2.947	2.511	2.498	4.089	12.045
Jumlah Tenaga Kerja Indonesia (TKI) yang ditempatkan	-	3.847	1.455	1474	6776
Jumlah Rekomendasi Perpanjangan SIIP PPTKIS	-	10	5	4	19
Penerbitan Penampungan PPTKIS	-	10	7	8	25
Rekomendasi Pasport	-	12	32	90	134





KEGIATAN BIDANG PEMBINAAN PENEMPATAN DAN PERLUASAN KESEMPATAN KERJA TAHUN 2016 - 2019

NAMA KEGIATAN	TAHUN				JUMLAH
	2016	2017	2018	2019	
KASI INFORMASI PASAR KERJA DAN PENEMPATAN DALAM NEGERI					
JUMLAH PENCARIKERJA	24.342	41.136	42.395	22.789	130.662
JUMLAH LOWONGAN	14.858	26.763	30.346	16.673	88.640
JUMLAH PENEMPATAN	12.903	20.770	25.108	13.176	71.957
JUMLAH DIHAPUSKAN	7.172	14.175	9.741	2.778	33.866
LPTKS AKAD	13	14	6		33
LPTKS AKL	22	22	18	1	63
REKOM SIU LPTKS	-	-	-	5	5
REKOM SPP AKAD	-	-	-	4	4
TANDA DAFTAR BKK	IZIN sudah beralih di DPM PTSP Kota Batam			4	4
REKOM LPTKS AKL	IZIN sudah beralih di DPM PTSP Kota Batam			11	11

BIDANG PELATIHAN & PRODUKTIVITAS



BIDANG PEMBINAAN PELATIHAN DAN PRODUKTIVITAS





BIDANG PEMBINAAN PELATIHAN DAN PRODUKTIVITAS

Bidang Pembinaan Pelatihan dan Produktivitas dipimpin oleh seorang Kepala Bidang yang mempunyai tugas pokok melaksanakan sebagian tugas Kepala Dinas lingkup Bidang Pembinaan Pelatihan dan Produktivitas dengan fungsi :

- a. Penyusunan rencana dan program lingkup pembinaan Pelatihan dan Produktivitas
- b. Penyusunan petunjuk teknis operasional lingkup pembinaan Pelatihan dan produktivitas
- c. Penyelesaian pelayanan publik dan administrasi urusan pemerintahan daerah lingkup pembinaan Pelatihan dan Produktivitas
- d. Pembinaan, monitoring, evaluasi dan pelaporan pelaksanaan pembinaan Pelatihan dan Produktivitas

Dalam pelaksanaan tugas pokok dan fungsinya, Bidang Pembinaan Pelatihan dan Produktivitas terdiri dari :

- Seksi Pelatihan Kerja
- Seksi Instruktur dan Kelembagaan
- Seksi Produktivitas Tenaga Kerja



BIDANG PEMBINAAN PELATIHAN DAN PRODUKTIVITAS

KEGIATAN PELATIHAN DINAS TENAGA KERJA KOTA BATAM TAHUN ANGGARAN 2017, 2018, 2019

NO.	KEGIATAN	TAHUN	ANGGARAN	JUMLAH KEGIATAN	JUMLAH YANG DILATIH		JENIS KELAMIN	
							PRIA	WANITA
1	Pendidikan dan Pelatihan Keterampilan Bagi Pencari Kerja	2017	4.535.665.000,00	27 KEGIATAN	654	ORANG	508	146
		2018	6.384.619.000,00	33 KEGIATAN	939	ORANG	637	302
		2019	7.065.382.000,00	31 KEGIATAN	1017	ORANG	660	357
	SUB TOTAL		17.985.666.000,00	91 KEGIATAN	2610	ORANG	1805	805
2	Pelatihan dan Peningkatan kemampuan Tenaga Kerja Kerja	2017	10.556.570.000,00	36 KEGIATAN	1899	ORANG	1262	637
		2018	7.820.670.000,00	40 KEGIATAN	1300	ORANG	795	505
		2019	10.187.104.900,00	33 KEGIATAN	1224	ORANG	793	431
	SUB TOTAL		28.564.344.900,00	109 KEGIATAN	4423	ORANG	2850	1573
3	Pembinaan Kelembagaan Pelatihan Kerja dan Instruktur	2017	656.600.000	4 KEGIATAN	120	ORANG	79	41
		2018	719.065.000	5 KEGIATAN	140	ORANG	95	45
		2019	1.563.590.000	9 KEGIATAN	150	ORANG	108	62
	SUB TOTAL		2.939.255.000,00	18 KEGIATAN	410	ORANG	282	148
	JUMLAH TOTAL		49.489.265.900,00	218 KEGIATAN	7.443	ORANG	4.937	2.526



DATA KEGIATAN PENDIDIKAN DAN PELATIHAN BAGI PENCARI KERJA PERIODE 2017-2019

NO	INDIKATOR	TAHUN	JUMLAH KEG	BIDANG INDUSTRI	BID. PERHOTELAN	BID. PARIWISATA	BID.JASA LAINNYA	JENIS KELAMIN		JUMLAH ORANG
								L	P	
1	PENCAKER	2017	27	495	-	40	119	508	146	654
2	PENCAKER	2018	33	633	-	160	146	637	302	939
3	PENCAKER	2019	31	207	84	30	696	660	357	1017
JUMLAH			91	1.335	84	230	961	1805	805	2.610





DATA KEGIATAN PELATIHAN DAN PENINGKATAN KEMAMPUAN TENAGA KERJA PERIODE 2017-2019

NO	INDIKATOR	TAHUN	JUMLAH KEG	BIDANG INDUSTRI	BID. PERHOTELAN	BID. PARIWISATA	BID. JASA LAINNYA	JENIS KELAMIN		JUMLA H ORAN G
								L	P	
1	PENINGKATAN	2017	36	489	565	780	65	1262	637	1899
2	PENINGKATAN	2018	41	338	410	412	140	795	505	1300
3	PENINGKATAN	2019	48	432	382	62	348	793	431	1224
JUMLAH			125	1.259	1.357	1.254	553	2850	1573	4423





DATA KEGIATAN PELATIHAN PEMBINAAN KELEMBAGAAN DAN ISNTRUKTUR PERIODE 2017-2019

NO	INDIKATOR	TAHUN	JUMLAH KEG	BID. JASA LAINNYA	JENIS KELAMIN		JLH ORANG
					L	P	
1	KELEMBAGAAN	2017	4	120	79	41	120
	AKREDITASI LPK		1	1	11 LPK		
2	KELEMBAGAAN	2018	5	140	95	45	140
	AKREDITASI LPK		1	1	11 LPK		
3	KELEMBAGAAN	2019	9	170	108	62	170
	AKREDITASI LPK		1	1	11 LPK		
JUMLAH			21	430	282	148	430



BIDANG HUBUNGAN INDUSTRIAL



PEMBINAAN HUBUNGAN INDUSTRIAL





BIDANG PEMBINAAN HUBUNGAN INDUSTRIAL

Bidang Pembinaan Hubungan Industrial dipimpin oleh seorang Kepala Bidang yang mempunyai tugas pokok melaksanakan sebagian tugas Kepala Dinas lingkup Bidang Pembinaan Hubungan Industrial dengan fungsi :

1. Penyusunan rencana dan program lingkup pembinaan hubungan industrial.
2. Penyusunan petunjuk teknis operasional lingkup pembinaan hubungan industrial.
3. Penyelesaian pelayanan publik dan administrasi urusan pemerintahan daerah lingkup pembinaan hubungan industrial.
4. Pembinaan, monitoring, evaluasi dan pelaporan pelaksanaan pembinaan hubungan industrial.

Dalam pelaksanaan tugas pokok dan fungsinya, Bidang Hubungan Industrial terdiri dari :

- **Seksi Kelembagaan Hubungan Industrial**
- **Seksi Pembinaan Norma Hubungan Kerja**
- **Seksi Penyelesaian Perselisihan Hubungan Industrial**



DATA KASUS HUBUNGAN INDUSTRIAL

TAHUN 2016 - 2019

NO	Rincian Kasus Menurut Jenisnya	2016	2017	2018	2019
1.	PHK (PEMUTUSAN HUBUNGAN KERJA)	162 kasus	146kasus (376 Orang)	193kasus (923 Orang)	118 kasus (1.880 Orang)
2.	PH (PERSELISIHAN HAK)	54 kasus	41kasus (255 Orang)	34kasus (1.027 Orang)	22kasus (72 Orang)
3.	PK (PERSELISIHAN KEPENTINGAN)	34 kasus	18kasus (24 Orang)	6 kasus (5.007 Orang)	4 kasus (76 Orang)
4.	PERSELISIHAN ANTAR SERIKAT	0 kasus	0 kasus	0 kasus	0 kasus
	TOTAL	250 Kasus	205 Kasus (655 Orang)	233 Kasus (6.957 Orang)	233 Kasus (2.028 Orang)





DATA KASUS HUBUNGAN INDUSTRIAL TAHUN 2016 - 2019

NO	URAIAN	2016	2017	2018	2019
1	Jumlah Kasus Hubungan Industrial - Jumlah TK yang Terlibat	250 Kasus 1.194 Orang TK	205 Kasus 655 Orang TK	233 Kasus 6.957 Orang TK	144 Kasus 2028 Orang
2	Jumlah Kasus Selesai Dengan PB - Jumlah TK yang Terlibat	57 Kasus 260 Orang TK	63 Kasus 216 Orang TK	78 Kasus 885 Orang TK	42 Kasus 1578 Orang
3	Jumlah Kasus Selesai Dengan Anjuran - Jumlah TK yang Terlibat	165 Kasus 860 Orang TK	117 Kasus 392 Orang TK	115 Kasus 688 Orang TK	85 Kasus 318 Orang
4	Jumlah Kasus yang Tidak Melanjutkan - Jumlah TK yang Terlibat	9 Kasus 9 Orang TK	15 Kasus 37 Orang TK	13 Kasus 135 Orang TK	10 Kasus 102 Orang
5	Kasus Dalam Proses (sisa kasus) - Jumlah TK yang Terlibat	19 Kasus 65 Orang TK	10 Kasus 10 Orang TK	27 Kasus 5.108Orang TK	7 Kasus 30 Orang
6	Persentase Dalam Penyelesaian Kasus	231/250 = 92,4 %	195/205 = 95,12 %	206/233 = 88,41 %	137/144 = 95,13%



DATA KASUS HUBUNGAN INDUSTRIAL

TAHUN 2017

NO	KEGIATAN	TAHUN 2017												Jumlah
		Jan	Feb	Mar	Apr	Mei	Jun	Jul	Agst	Sept	Okt	Nov	Des	
1.	Jumlah Pencatatan SP/SB	1	4	1	-	2	-	4	-	1	1	1	1	16
2.	LKS Bipartit	-	1	1	-	-	1	3	5	6	5	-	1	23
3.	Kasus PHI	20	11	18	20	22	16	14	16	16	17	18	17	205
4.	Anjuran	13	8	12	15	12	10	8	11	8	8	10	2	117
5.	Perjanjian Bersama	5	-	4	3	9	5	5	4	7	8	8	5	63
6.	Mogok	-	-	1	-	-	-	1	1	2	2	2	1	10



DATA KASUS HUBUNGAN INDUSTRIAL

TAHUN 2018

NO	KEGIATAN	TAHUN 2018												Jumlah
		Jan	Feb	Mar	Apr	Mei	Jun	Jul	Agst	Sept	Okt	Nov	Des	
1.	Jumlah Pencatatan SP/SB	2	3	-	-	4	-	1	3	1	-	2	8	24
2.	LKS Bipartit	-	5	3	-	4	-	1	2	3	3	4	-	24
3.	Kasus PHI	18	24	21	22	17	18	18	19	17	16	21	22	233
4.	Anjuran	12	13	15	9	7	9	8	11	12	9	12	-	117
5.	Perjanjian Bersama	6	10	5	12	10	8	6	5	4	6	4	-	76
6.	Mogok	-	2	1	2	-	-	2	1	2	-	1	-	11



DATA KASUS HUBUNGAN INDUSTRIAL

TAHUN 2019

NO	KEGIATAN	TAHUN 2019												Jumlah
		Jan	Feb	Mar	Apr	Mei	Jun	Jul	Agst	Sept	Okt	Nov	Des	
1.	Jumlah Pencatatan SP/SB	1	3	3	-	3	1	1	1	2	2	3	2	22
2.	LKS Bipartit	3	2	1	2	4	4	1	3	2	3	2	1	28
3.	Kasus PHI	14	14	19	21	16	15	28	18	10	15	26	13	209
4.	Anjuran	6	10	13	13	10	9	18	10	4	7	8	-	108
5.	Perjanjian Bersama	5	2	4	6	1	5	10	7	6	8	5	-	59
6.	Mogok	-	1	1	1	-	-	-	1	-	1	-	-	5



PERUSAHAAN TUTUP DARI TAHUN 2017 s/d 2019

NO	TAHUN	PERUSAHAAN TUTUP	TENAGA KERJA		PHK		PENGANGGURAN (%)
1	2017	90	1481	Orang	376	Orang	0,014 %
2	2018	66	574	Orang	923	Orang	0,015 %
3	2019	35	975	Orang	1880	Orang	(Persentase dihitung setelah 1 Tahun)
SUB TOTAL		191 Peusahaan	3030 orang		3179 orang		



Sumber : Pengawasan Provinsi Kepulauan Riau

BIDANG JAMSOS



BIDANG PEMBINAAN JAMINAN SOSIAL





BIDANG PEMBINAAN JAMINAN SOSIAL

Bidang Pembinaan Jaminan Sosial dipimpin oleh seorang Kepala Bidang yang mempunyai tugas pokok melaksanakan sebagian tugas Kepala Dinas lingkup Bidang Jaminan Sosial dengan fungsi :

1. Penyusunan rencana dan program lingkup pembinaan Jaminan Sosial
2. Penyusunan petunjuk teknis operasional lingkup pembinaan Jaminan Sosial
3. Penyelesaian pelayanan publik dan administrasi urusan pemerintahan daerah lingkup pembinaan Jaminan Sosial
4. Pembinaan, monitoring, evaluasi dan pelaporan pelaksanaan pembinaan Jaminan Sosial

Dalam pelaksanaan tugas pokok dan fungsinya, Bidang Jaminan Sosial terdiri dari :

- Seksi Persyaratan Kerja
- Seksi Pengupahan
- Seksi Jaminan Sosial dan Kesejahteraan Pekerja



UMK KOTA BATAM 2011-2019

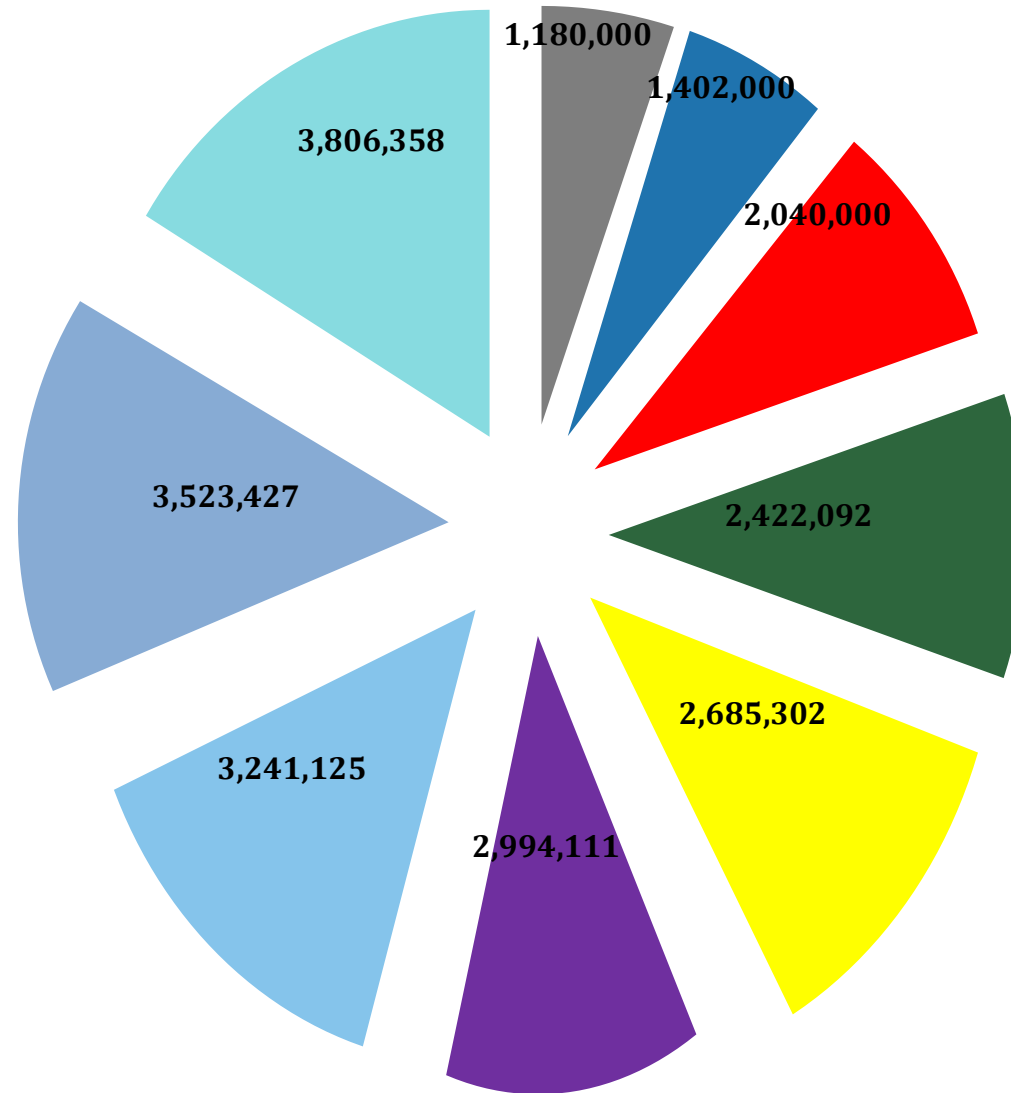

■ 2011 ■ 2012 ■ 2013 ■ 2014 ■ 2015 ■ 2016 ■ 2017 ■ 2018 ■ 2019



DATA BIDANG PEMBINAAN JAMINAN SOSIAL TAHUN 2017

NO	KEGIATAN	TAHUN 2017												JUMLAH
		Jan	Feb	Mar	Apr	Mei	Juni	Juli	Ags	Sept	Okt	Nov	Des	
1.	Pembinaan, Pembuatan PP	18	32	23	24	19	19	26	28	26	33	21	33	302
2.	Pembinaan, Pembuatan PKB	4	-	-	-	5	-	1	2	2	3	2	-	19
3.	Pencatatan PKWT	312	297	796	307	268	119	152	867	214	327	939	471	5,069
4.	Pelaporan Alur Kegiatan Penunjang	-	1	-	-	1	-	1	-	1	2	3	-	10
5.	Pendaftaran Perjanjian Pemborongan	5	1	4	-	8	-	4	-	1	1	6	16	46
6.	Pendaftaran Perjanjian Penyedia jasa Pekerja/buruh	-	2	6	3	1	-	1	2	5	8	1	-	29
7.	Rekomendasi Izin Operasional Perusahaan Penyedia Jasa Pekerja/Buruh (SIOP Perpanjangan)	-	-	-	-	-	-	-	-	3	1	1	-	5



DATA BIDANG PEMBINAAN JAMINAN SOSIAL TAHUN 2019

NO	KEGIATAN	TAHUN 2019												JUMLAH
		Jan	Feb	Mar	Apr	Mei	Juni	Juli	Ags	Sept	Okt	Nov	Des	
1.	Pembinaan, Pembuatan PP	18	32	23	24	19	19	26	28	26	33	21	25	293
2.	Pembinaan, Pembuatan PKB	3	2	-	-		4	-	-		3	-	-	12
3.	Pencatatan PKWT	561	71	318	328	285	342	772	391	358	428	459	411	4724
4.	Pelaporan Alur Kegiatan Penunjang	2	1	4	1	1		2	1		1	3		16
5.	Pendaftaran Perjanjian Pemborongan		4	3	1	1	4	7	7	4	2		2	39
6.	Pendaftaran Perjanjian Penyedia jasa Pekerja/buruh	12	3		3	3		4	1		1	6		31
7.	Rekomendasi Izin Operasional Perusahaan Penyedia Jasa Pekerja/Buruh (SIOP Perpanjangan)	Tahun 2019 Dikeluarkan oleh Lembaga OSS (Online Single Submission)												



PERUSAHAAN TERDAFTAR DI DINAS TENAGA KERJA KOTA BATAM BERDASARKAN WAJIB LAPOR PERUSAHAAN TAHUN 2016

NO	JENIS USAHA MENURUT NO. KLUI	JUMLAH PERUSAHAAN	JUMLAH TENAGA KERJA				KLASIFIKASI PERUSAHAAN				
			WNI		WNA		B	S	M	K	
			L	P	L	P	>100	50-99	25-49	10 - 24	<10
1	Pertanian, Kehutanan, Perikanan	47	1.288	175	1.104	-	4	3	8	16	16
2	Pertambangan	33	737	60	26	1	1	4	6	8	14
3	Industri	2.170	100.552	87.069	2.530	185	331	214	272	300	1.053
4	Listrik, Gas, Air	20	901	190	13	-	3	3	2	5	7
5	Bangunan	881	31.157	7.397	535	10	65	95	143	190	388
6	Perdagangan, Perhotelan	1.541	31.503	14.568	972	64	80	127	220	482	632
7	Angkutan, Pergudangan, Komunikasi	211	4.074	896	47	11	11	12	32	53	103
8	Keuangan, Asuransi	522	15.076	10.373	154	6	49	46	107	149	171
9	Jasa	1.034	31.605	25.594	309	117	84	104	138	236	472
10	Lain - Lain	-	-	-	-	-	-	-	-	-	-
Jumlah A		6.459	216.893	146.322	5.690	394	628	608	928	1.439	2.856
Jumlah B				363.215		6.084					6.459
Jumlah Keseluruhan						369.299					

Sumber : Pengawasan Provinsi Kepulauan Riau



PERUSAHAAN TERDAFTAR DI DINAS TENAGA KERJA KOTA BATAM BERDASARKAN WAJIB LAPOR PERUSAHAAN TAHUN 2017

No	BULAN	Jumlah Perusahan	Jumlah Tenaga Kerja				Status Permodalan					Klasifikasi Perusahaan				
			WNI		WNA		JV	PMDN	PMA	SN	Lain2	B >100	S 50-99	M 25-49	K	
			L	P	L	P									10-24	<10
1	Pertanian, Kehutanan, Perikanan	48	1,313	179	1,105	-	2	5	9	22	10	4	3	9	16	16
2	Pertambangan	33	737	60	26	1	-	4	10	9	10	1	4	6	8	14
3	Industri	2,233	101,739	87,469	2,591	192	11	241	612	574	795	334	223	278	318	1,080
4	Listrik, Gas, Air	23	978	199	13	-	3	5	-	13	2	3	4	3	5	8
5	Bangunan	900	32,289	7,583	593	10	5	132	50	477	236	68	95	145	197	395
6	Perdagangan, Perhotelan	1,635	32,905	15,032	1,003	68	18	330	160	976	151	83	136	232	505	679
7	Angkutan, Pergudangan, Komunikasi	225	4,609	1,012	47	11	1	43	17	105	59	13	12	36	59	105
8	Keuangan, Asuransi	535	15,170	10,480	154	6	11	124	50	325	25	49	49	109	154	184
9	Jasa	1,126	32,746	26,241	323	118	14	264	96	680	72	88	109	148	245	526
10	Lain-Lain	7	103	11	1	-	1	2	1	3	-	-	1	-	1	5
Jumlah A		6,765	222,589	148,266	5,856	406	66	1,150	1,005	3,184	1,360	643	636	966	1,508	3,012
Jumlah B			370,855		6,262							6,765		6,765		
Jumlah Keseluruhan			377,117													

Sumber : Pengawasan Provinsi Kepulauan Riau



PERUSAHAAN TERDAFTAR DI DINAS TENAGA KERJA KOTA BATAM BERDASARKAN WAJIB LAPOR PERUSAHAAN TAHUN 2018

No	BULAN	Jumlah Perusahaan	Jumlah Tenaga Kerja				Status Permodalan					Klasifikasi Perusahaan				
			WNI		WNA		JV	PMDN	PMA	SN	Lain2	B	S	M	K	
			L	P	L	P						>100	50-99	25-49	10-24	<10
1	Pertanian, Kehutanan, Perikanan	51	1,581	208	1,106	-	2	8	9	22	10	5	3	10	17	16
2	Pertambangan	35	744	62	26	1	-	6	10	9	10	1	4	6	8	16
3	Industri	2,327	104,179	89,572	2,757	223	11	271	658	590	797	341	234	292	351	1,109
4	Listrik, Gas, Air	25	1,033	199	13	-	3	5	-	15	2	3	4	4	5	9
5	Bangunan	923	33,082	7,660	607	10	6	143	54	482	238	69	97	148	206	403
6	Perdagangan, Perhotelan	1,742	34,696	15,569	1,016	69	18	393	170	1,005	156	88	145	237	545	727
7	Angkutan, Pergudangan, Komunikasi	238	4,934	1,064	47	11	1	47	17	114	59	13	15	39	63	108
8	Keuangan, Asuransi	543	15,494	10,695	154	6	11	126	50	329	27	52	50	111	155	185
9	Jasa	1,201	33,962	26,636	341	119	16	292	104	710	79	93	111	157	260	570
10	Lain-Lain	7	103	11	1	-	1	2	1	3	-	-	1	-	1	5
Jumlah A		7,092	229,808	151,676	6,068	439	69	1,293	1,073	3,279	1,378	665	664	1,004	1,611	3,148
Jumlah B			381,484		6,507							7,092		7,092		
Jumlah Keseluruhan			387,991													

Sumber : Pengawasan Provinsi Kepulauan Riau



PERUSAHAAN TERDAFTAR DI DINAS TENAGA KERJA KOTA BATAM BERDASARKAN WAJIB LAPOR PERUSAHAAN TAHUN 2019

PERUSAHAAN TERDAFTAR DI DINAS UPTD PENGAWASAN KETENAGAKERJAAN KOTA BATAM
DINAS TENAGA KERJA DAN TRANSMIGRASI PROVINSI KEPULAUAN RIAU
BERDASARKAN WAJIB LAPOR PERUSAHAAN
Januari 2019 s/d Desember 2019

No	BULAN	Jumlah Perusa- aan	Jumlah Tenaga Kerja				Status Permodalan					Klasifikasi Perusahaan				
			WNI		WNA		JV	PMDN	PMA	SN	Lain2	B >100	S 50-99	M 25-49	K 10-24	K <10
			L	P	L	P										
1	Pertanian, Kehutanan, Perikanan	5	821	30	8	-	-	5	-	-	-	-	3	-	-	
2	Pertambangan	4	90	8	-	-	-	1	-	-	-	-	1	1	2	
3	Industri	308	27,242	31,203	897	118	5	22	140	74	1	78	75	57	56	41
4	Listrik, Gas, Air	8	1,164	222	12	2	2	-	1	1	-	3	-	2	2	1
5	Bangunan	76	2,643	486	23	1	2	10	1	41	-	9	8	15	20	23
6	Perdagangan, Perhotelan	287	10,279	3,733	42	2	2	35	26	143	8	32	34	53	78	86
7	Angkutan, Pergudangan, Komunikasi	53	3,158	337	4	-	2	8	2	25	1	5	10	11	14	13
8	Keuangan, Asuransi	42	1,123	728	-	-	1	-	2	34	1	7	5	6	17	4
9	Jasa	184	6,939	2,550	40	22	2	27	10	90	2	32	22	20	31	76
10	Lain-Lain	-	-	-	-	-	-	-	-	-	-	-	-	-	-	-
Jumlah A		967	52,459	39,305	1,034	145	16	102	191	416	13	167	155	168	219	246
Jumlah B				91,764		1,179					738					955
Jumlah Keseluruhan						92,943										

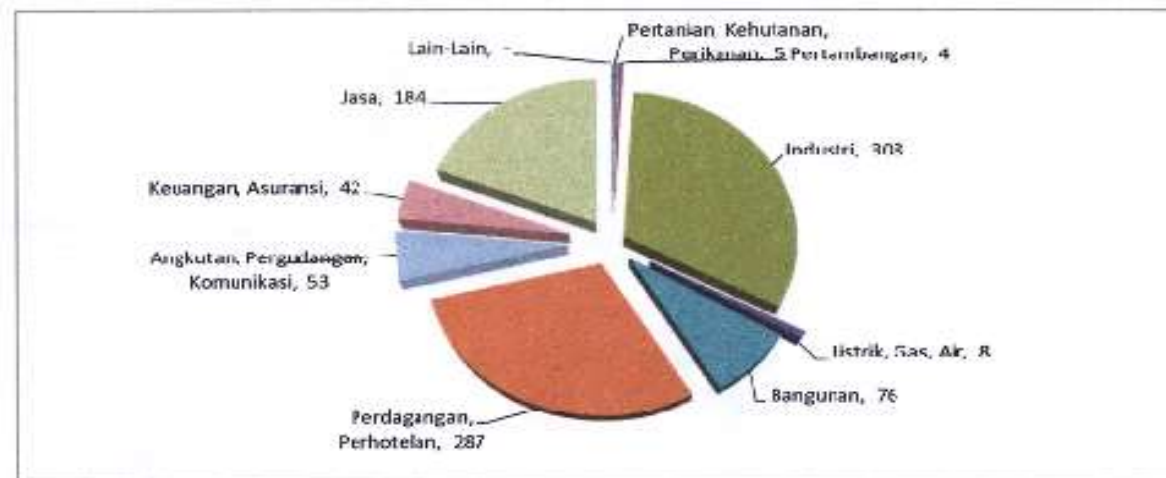

Sumber : Pengawasan Provinsi Kepulauan Riau



JUMLAH PESERTA BPJS

NO	DATA BPJS	PERUSAHAAN AKTIF	TENAGA KERJA PESERTA BPJS		JUMLAH TK KESELURUHAN
			AKTIF	NON AKTIF	
1	BPJS Nagoya (Batam I)	6.716	220.118		220.118
2	BPJS Sekupang (Batam 2)	2.233	62.063	125.457	62.063
Total		8.949	282.181		

Sumber : BPJS Ketenagakerjaan Kota Batam

Terima Kasih

