



# PROFIL KETENAGAKERJAAN TAHUN 2018

Dinas Tenaga Kerja Kota Batam

# VISI MISI KOTA BATAM TAHUN 2016 - 2021

- **VISI**

**Terwujudnya Batam sebagai Bandar Dunia Madani yang Berdaya Saing, Maju, Sejahtera dan Bermartabat**

- **MISI**

- 1. Mewujudkan tata kelola pemerintahan yang baik, bersih, transparan, akuntabel dan mengayomi.**
- 2. Mewujudkan SDM Daerah yang bertakwa, berdaya saing dan masyarakat yang sejahtera.**
- 3. Mewujudkan tata ruang kota yang berwawasan lingkungan, infrastruktur kota yang modern, serta penataan pemukiman yang ramah, asri dan nyaman sesuai nilai budaya bangsa.**
- 4. Mewujudkan penguatan sektor industri dan peningkatan peran serta jasa, perdagangan, pariwisata, alihkapal, maritim dan pertanian/perikanan dalam menopang perekonomian daerah.**
- 5. Mewujudkan penguatan ekonomi kerakyatan berbasis UMKM dan Koperasi yang bersinergi dengan kebutuhan industri dan pasar domestik.**
- 6. Mewujudkan percepatan pembangunan di daerah hinterland sebagai penopang dan penyangga perekonomian Kota Batam.**

# **VISI DAN MISI**

# **DINAS TENAGA KERJA KOTA**

# **BATAM**

## **VISI:**

**“ Tersedianya Tenaga Kerja yang kompeten dalam rangka menciptakan hubungan industrial yang harmonis ”.**

## **MISI:**

- Meningkatkan kompetensi Tenaga Kerja melalui pelatihan untuk memenuhi kebutuhan pasar kerja**
- Meningkatkan pembinaan dan penempatan tenaga kerja**
- Meningkatkan pelaksanaan pembinaan Hubungan Industrial**
- Terlaksananya penyelesaian perselisihan dan kepatuhan hukum**
- Mewujudkan pelayanan prima yang didukung oleh sarana dan prasarana perkantoran yang memadai dan sumber daya manusia yang berkualitas**

# ANGGARAN PENDAPATAN DAN BELANJA DAERAH KOTA BATAM

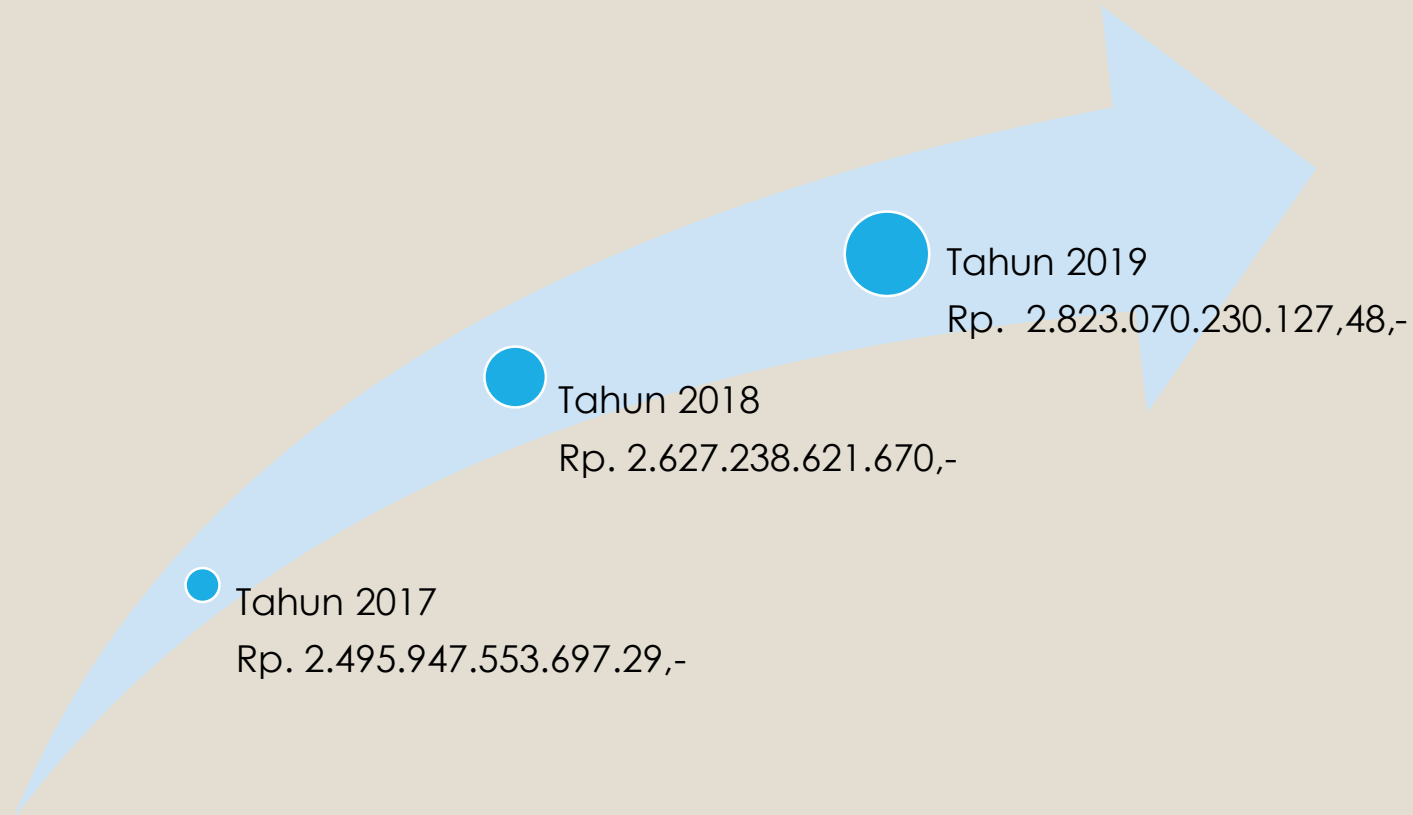

Peta Kota Batam



# Dinas Tenaga Kerja

## A. Kedudukan

Dinas Tenaga Kerja Kota Batam dibentuk berdasarkan Peraturan Daerah Kota Batam No. 12 Tahun 2017 tentang Susunan Organisasi dan Tata Kerja Dinas Tenaga Kerja Kota Batam.

## B. Tugas Pokok dan Fungsi

Sesuai dengan Peraturan Walikota Batam Nomor 46 Tahun 2016 tentang Tugas Pokok, Fungsi dan Uraian Tugas Dinas Tenaga Kerja, maka tugas pokok dan fungsi Dinas Tenaga Kerja Kota Batam adalah sebagai berikut :

Dinas Tenaga Kerja Kota Batam mempunyai tugas melaksanakan urusan pemerintahan daerah berdasarkan asas otonomi dan tugas pembantuan di bidang ketenagakerjaan daerah sesuai dengan kewenangannya.

Dalam melaksanakan tugas pokok sebagaimana dimaksud, Dinas Tenaga Kerja Kota Batam mempunyai fungsi :

1. Perumusan kebijakan teknis di bidang ketenagakerjaan.
2. Penyelenggaraan urusan pemerintahan dan pelayanan umum bidang ketenagakerjaan.
3. Pembinaan dan pelaksanaan di bidang ketenagakerjaan, dan
4. Pelaksanaan, monitoring, evaluasi dan laporan kegiatan dinas.

# Dinas Tenaga Kerja Kota Batam terdiri dari 1 Sekretariat dan 4 Bidang, yang terdiri dari :

## 1. Sekretariat

Sekretariat mempunyai tugas melaksanakan sebagaimana tugas Dinas Tenaga Kerja di bidang kesekretariatan dengan rincian tugas sebagai berikut :

- Penghimpun, dan pengkoordinasian, perencanaan dan pelaksanaan program ketatausahaan dan urusan rumah tangga Dinas Tenaga Kerja;
- Pengkoordinasian pelaksanaan pembinaan organisasi tata laksana Dinas Tenaga Kerja;
- Pengkoordinasian pengelolaan administrasi kepegawaian, administrasi persuratan, kearsipan, inventarisasi dan rumah tangga dinas;
- Penyiapan data, informasi, hubungan masyarakat dan penyelenggaraan penyusunan dokumentasi dan perpustakaan;
- Pementauan dan evaluasi terhadap rencana-rencana program dan kegiatan tahunan maupun lima tahunan dinas;
- Pelaksanaan tugas lain yang diberikan Kepala Dinas sesuai dengan lingkup tugas dan fungsinya.

Dalam pelaksanaan tugas pokok fungsinya, Sekretariat terdiri dari :

- Subbag Perencanaan Program
- Subbag Keuangan
- Subbag Umum dan Kepegawaian

## **2. Bidang Pembinaan Penempatan dan Perluasan Kesempatan Kerja**

**Bidang Pembinaan Penempatan dan Perluasan Kesempatan Kerja dipimpin oleh seorang Kepala Bidang yang mempunyai tugas pokok melaksanakan sebagian tugas Kepala Dinas lingkup Bidang Pembinaan Penempatan Perluasan Kesempatan Kerja dengan fungsi :**

- a. Penyusunan rencana dan program lingkup pembinaan penempatan dan perluasan kesempatan kerja**
- b. Penyusunan petunjuk teknis operasional lingkup pembinaan penempatan dan perluasan kesempatan kerja**
- c. Penyelesaian pelayanan publik dan administrasi urusan pemerintahan daerah lingkup pembinaan penempatan dan perluasan kesempatan kerja**
- d. Pembinaan, monitoring, evaluasi dan pelaporan pelaksanaan pembinaan penempatan dan perluasan kesempatan kerja**

**Dalam pelaksanaan tugas pokok dan fungsinya, Bidang Pembinaan Penempatan dan Perluasan Kesempatan Kerja terdiri dari :**

- Seksi Penempatan Tenaga Kerja Indonesia (TKI) Luar Negeri dan Tenaga Kerja Asning (TKA)**
- Seksi Penempatan Lembaga Penempatan Pembantu Rumah Tangga (LPPRT) dan Perluasan Kesempatan Kerja**
- Seksi Informasi Pasar Kerja dan Penempatan Dalam Negeri**



### **3. Bidang Pembinaan Pelatihan dan Produktivitas**

**Bidang Pembinaan Pelatihan dan Produktivitas dipimpin oleh seorang Kepala Bidang yang mempunyai tugas pokok melaksanakan sebagian tugas Kepala Dinas lingkup Bidang Pembinaan Pelatihan dan Produktivitas dengan fungsi :**

- a. Penyusunan rencana dan program lingkup pembinaan Pelatihan dan Produktivitas**
- b. Penyusunan petunjuk teknis operasional lingkup pembinaan Pelatihan dan produktivitas**
- c. Penyelesaian pelayanan publik dan administrasi urusan pemerintahan daerah lingkup pembinaan Pelatihan dan Produktivitas**
- d. Pembinaan, monitoring, evaluasi dan pelaporan pelaksanaan pembinaan Pelatihan dan Produktivitas**

**Dalam pelaksanaan tugas pokok dan fungsinya, Bidang Pembinaan Pelatihan dan Produktivitas terdiri dari :**

- Seksi Pelatihan Kerja**
- Seksi Instruktur dan Kelembagaan**
- Seksi Produktivitas Tenaga Kerja**

#### **4. Bidang Pembinaan Hubungan Industrial**

**Bidang Pembinaan Hubungan Industrial dipimpin oleh seorang Kepala Bidang yang mempunyai tugas pokok melaksanakan sebagian tugas Kepala Dinas lingkup Bidang Pembinaan Hubungan Industrial dengan fungsi :**

- 1. Penyusunan rencana dan program lingkup pembinaan hubungan industrial**
- 2. Penyusunan petunjuk teknis operasional lingkup pembinaan hubungan industrial**
- 3. Penyelesaian pelayanan publik dan administrasi urusan pemerintahan daerah lingkup pembinaan hubungan industrial**
- 4. Pembinaan, monitoring, evaluasi dan pelaporan pelaksanaan pembinaan hubungan industrial**

**Dalam pelaksanaan tugas pokok dan fungsinya, Bidang Hubungan Industrial tdd :**

- Seksi Kelembagaan Hubungan Industrial**
- Seksi Pembinaan Norma Hubungan Kerja**
- Seksi Penyelesaian Perselisihan Hubungan Industrial**

## **5. Bidang Pembinaan Jaminan Sosial**

**Bidang Pembinaan Jaminan Sosial dipimpin oleh seorang Kepala Bidang yang mempunyai tugas pokok melaksanakan sebagian tugas Kepala Dinas lingkup Bidang Jaminan Sosial dengan fungsi :**

- 1. Penyusunan rencana dan program lingkup pembinaan Jaminan Sosial**
- 2. Penyusunan petunjuk teknis operasional lingkup pembinaan Jaminan Sosial**
- 3. Penyelesaian pelayanan publik dan administrasi urusan pemerintahan daerah lingkup pembinaan Jaminan Sosial**
- 4. Pembinaan, monitoring, evaluasi dan pelaporan pelaksanaan pembinaan Jaminan Sosial**

**Dalam pelaksanaan tugas pokok dan fungsinya, Bidang Jaminan Sosial terdiri dari :**

- Seksi Persyaratan Kerja**
- Seksi Pengupahan**
- Seksi Jaminan Sosial dan Kesejahteraan Pekerja**

# STRUKTUR ORGANISASI DINAS TENAGA KERJA KOTA BATAM

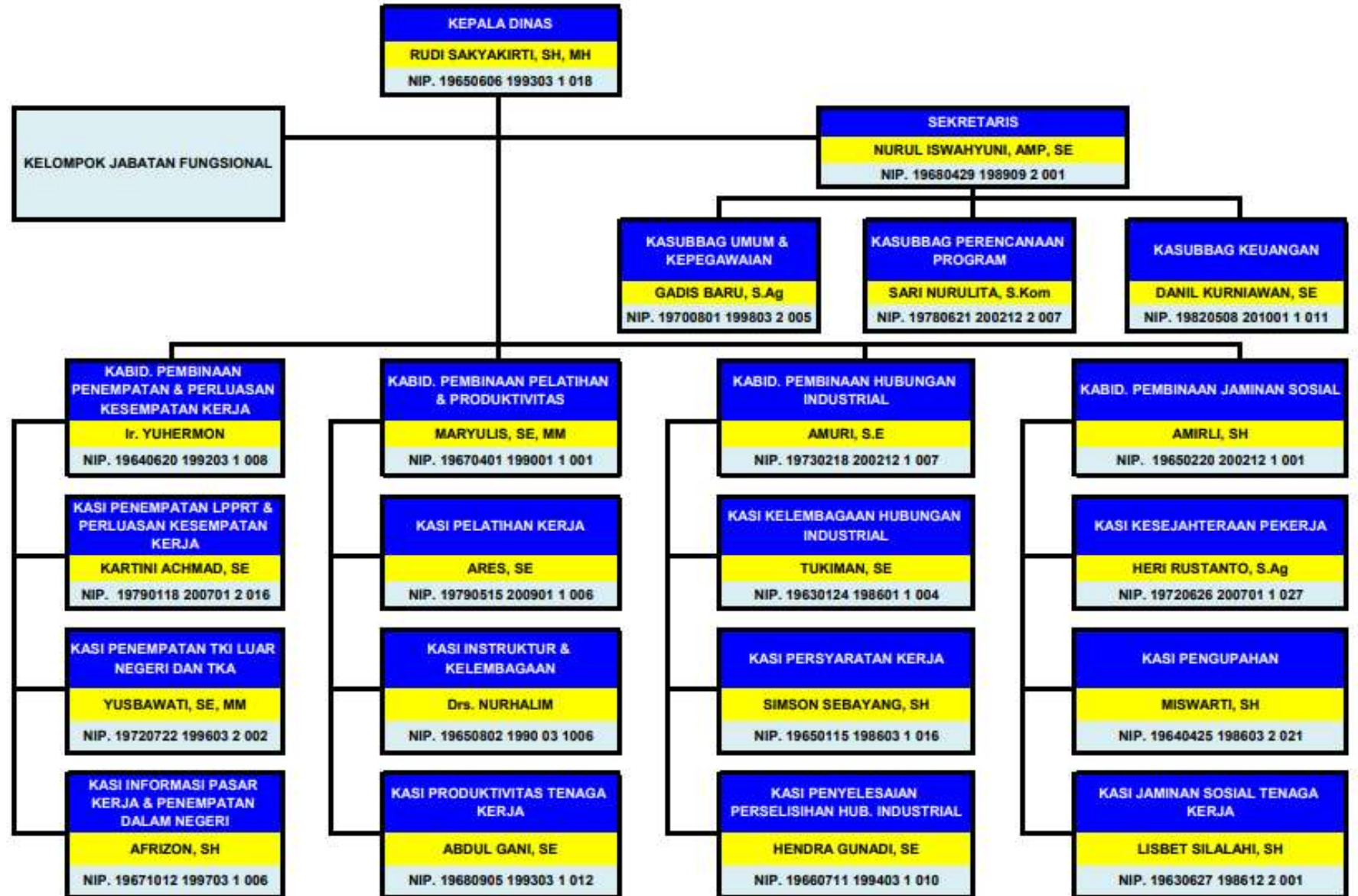

STRUKTUR ORGANISASI

## Data Pegawai Berdasarkan Pangkat dan Golongan Ruang

NO	PANGKAT / GOLONGAN	JUMLAH	JENIS KELAMIN	
			LK	PR
1	Pembina Utama Muda, IV/c	1	1	0
2	Pembina Tingkat I, IV/b	2	1	1
3	Pembina, IV/a	3	2	1
4	Penata Tk.I, III/d	11	7	4
5	Penata, III/c	6	4	2
6	Penata Muda Tk.I, III/b	10	3	7
7	Penata Muda, III/a	2	1	1
8	Pengatur Tk.I, II/d	0	0	0
9	Pengatur, II/c	4	2	2
10	Pengatur Muda Tk.I, II/b	6	5	1
11	Pengatur Muda, II/a	0	0	0
12	Tenaga Honor Daerah	12	9	3
<b>JUMLAH</b>		<b>57</b>	<b>35</b>	<b>22</b>

# JUMLAH APBD DINAS TENAGA KERJA KOTA BATAM TAHUN 2011 - 2019

Dalam Rp,-

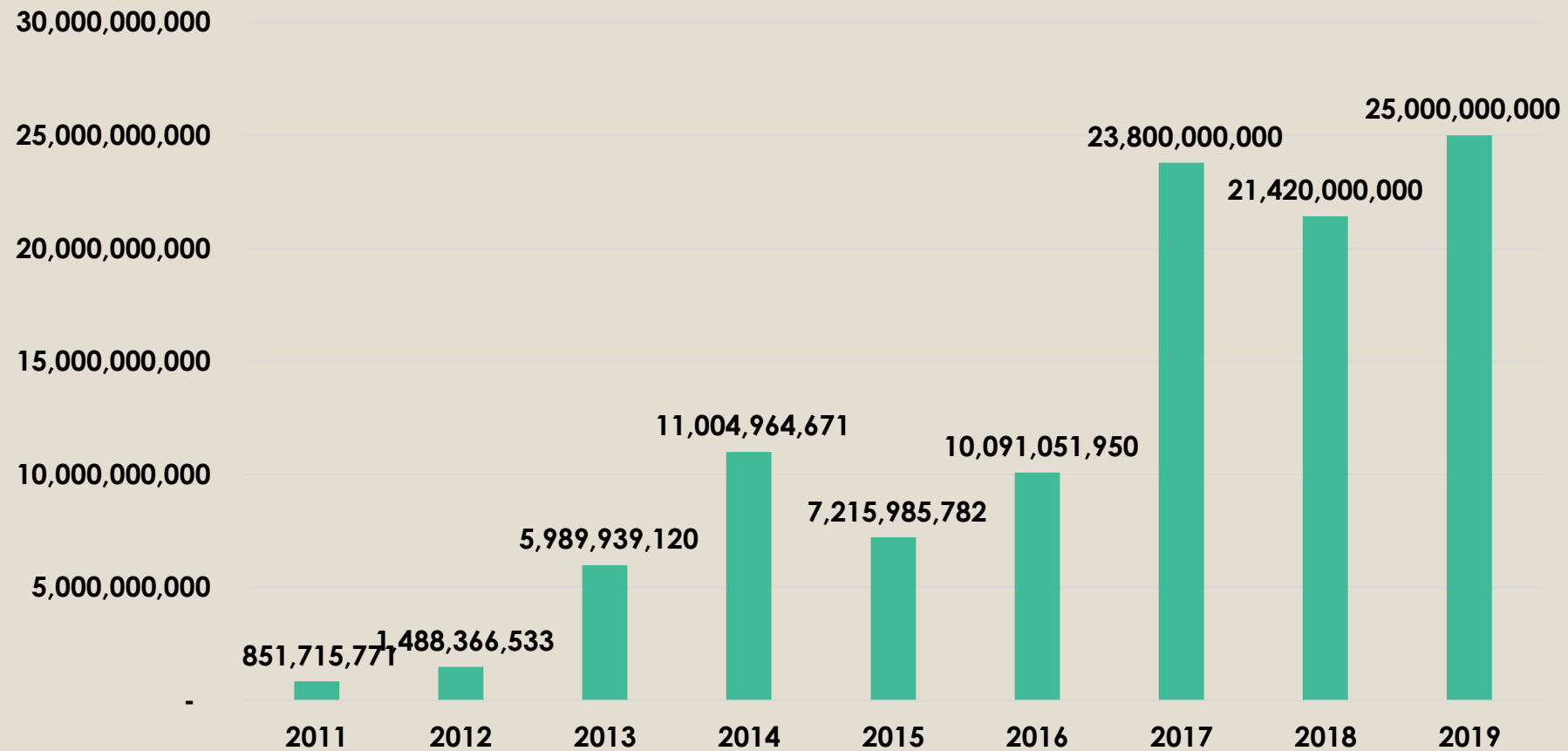

# Data Pegawai Menurut Pendidikan

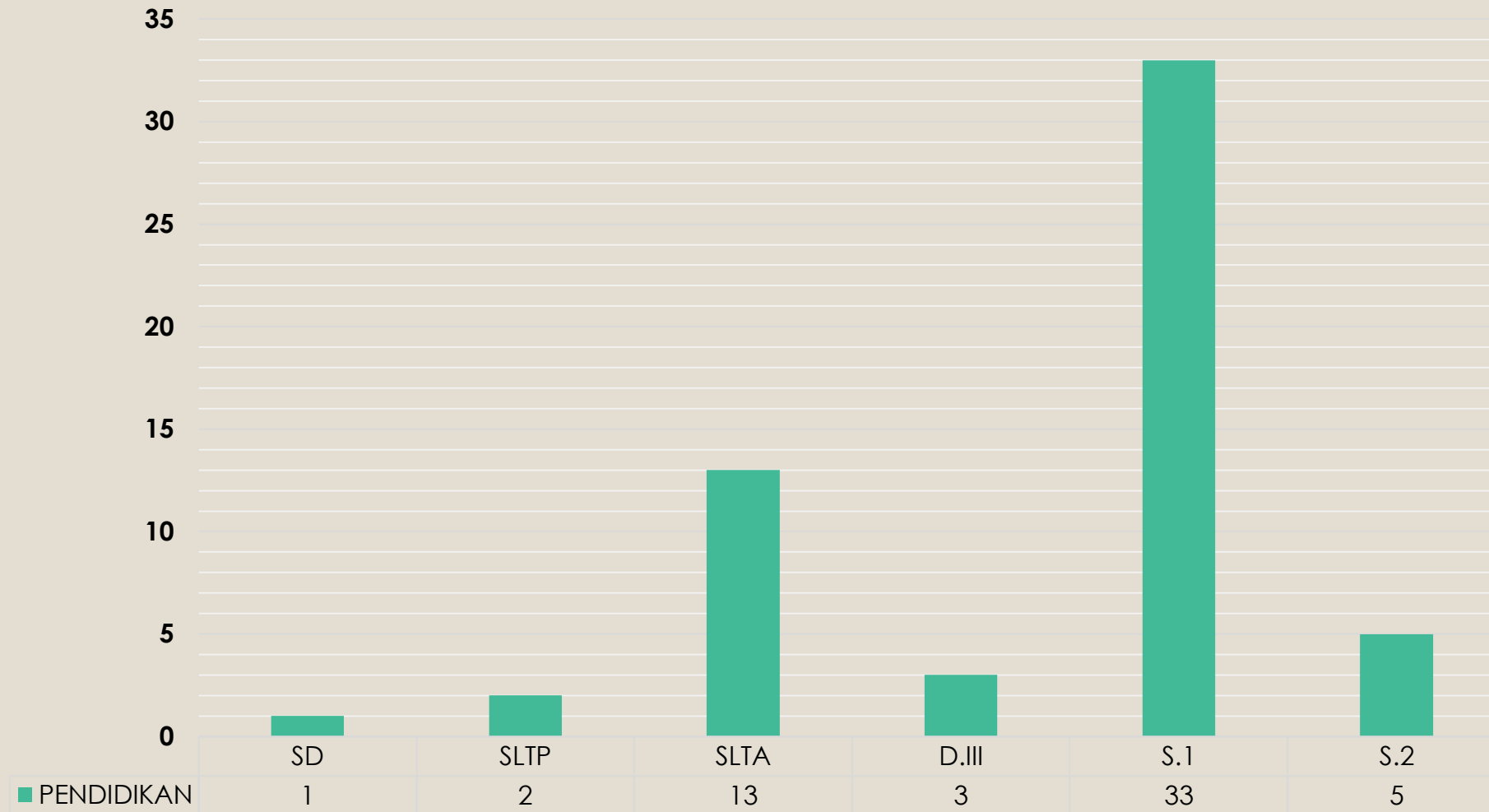

# Data Pegawai Menurut Penempatan

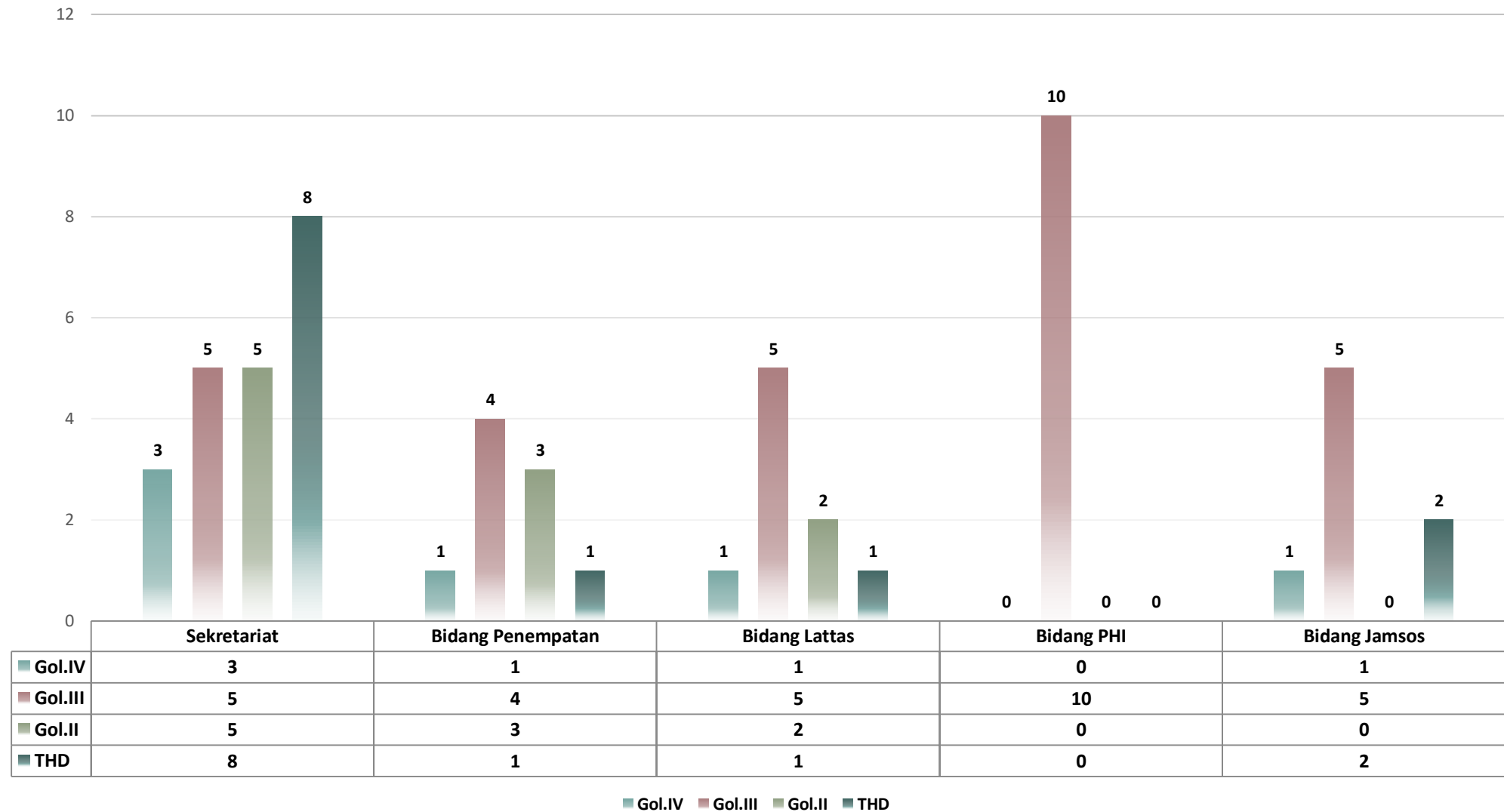



# Data Ketenagakerjaan

NO	URAIAN	TAHUN							
		2011	2012	2013	2014	2015	2016	2017	2018
1	Angkatan Kerja	480,207	518,839	525,570	537,914	558,038	na	605,518	604,831
	a. Bekerja	459,350	492,650	493,539	502,179	524,046	na	558,154	550,813
	b. Pengangguran	20,857	26,189	32,031	35,735	33,992	na	47,364	54,018
2	Bukan Angkatan Kerja	227,090	217,540	239,727	257,419	269,153	na	289,566	322,180
	a. Mengurus Rumah Tangga	54,484	45,787	51,002	53,864	81,775	na	93,933	206,096
	b. Sekolah	163,900	156,449	166,936	186,899	176,402	na	174,158	91,543
	c. Lainnya	8,706	15,304	21,789	16,656	10,976	na	21,475	24,541
3	Penduduk Usia Kerja	707,297	736,379	765,297	795,333	827,191	na	895,084	927,011
4	Tingkat Partisipasi Angkatan Kerja	67.89	70.46	68.68	67.63	67.46	na	67.65	65,25
5	Tingkat Pengangguran Terbuka	4.34	5.05	6.09	6.64	6.09	na	7.82	8,93

Sumber : BPS Kota Batam

# Data Ketenagakerjaan

NO	URAIAN	TAHUN						
		2011	2012	2013	2014	2015	2016	2017
6	Penduduk Bekerja Menurut Pendidikan							
	a. SD ke bawah	57,129	71,465	61,399	50,401	61,833	na	72,366
	b. SLTP	90,903	80,559	87,528	100,110	96,780	na	79,123
	c. SLTA	239,788	276,396	277,117	284,350	282,553	na	305,840
	d. Diploma	20,803	25,675	12,555	13,926	18,983	na	24,886
	e. D4/S1/S2/S3	50,727	38,555	54,940	53,392	63,897	na	75,939
7	Penduduk Bekerja Menurut Lapangan Usaha							
	a. Pertanian	13,693	18,092	10,944	14,508	18,577	na	16,336
	b. Industri Pengolahan	182,360	167,100	188,446	176,244	175,414	na	151,805
	c. Konstruksi	118,717	150,352	157,577	161,108	135,440	na	160,093
	d. Jasa-jasa	57,672	57,143	46,274	62,995	90,079	na	100,350
	e. Lainnya	86,908	99,963	90,298	87,324	104,536	na	129,570

Sumber : BPS Kota Batam

## Penduduk Usia 15 Tahun Ke Atas yang Bekerja Menurut Pendidikan Tertinggi yang Ditamatkan, 2017-2018

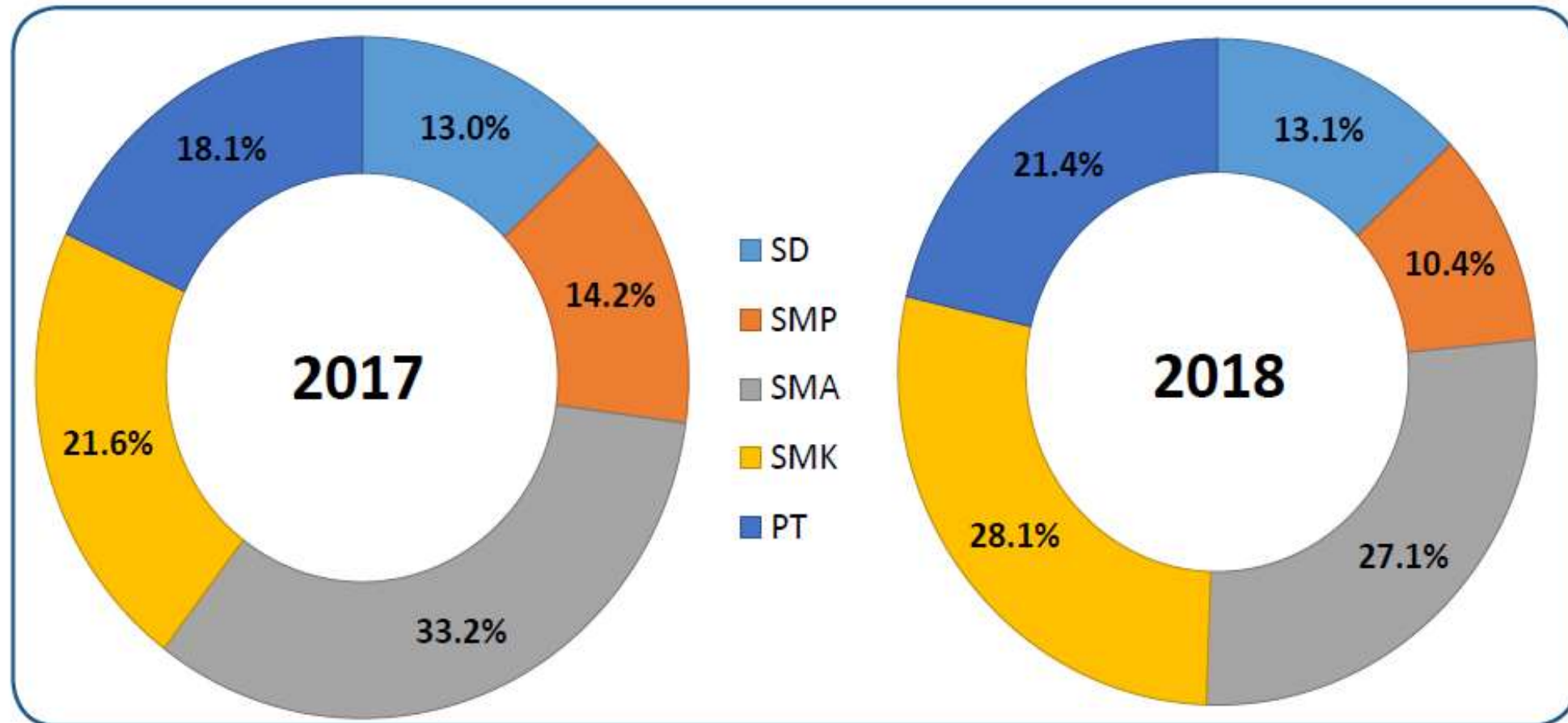

Sumber: BPS, Survei Angkatan Kerja Nasional

## Persentase Penduduk Bekerja Menurut Lapangan Pekerjaan Utama Tahun 2017 - 2018

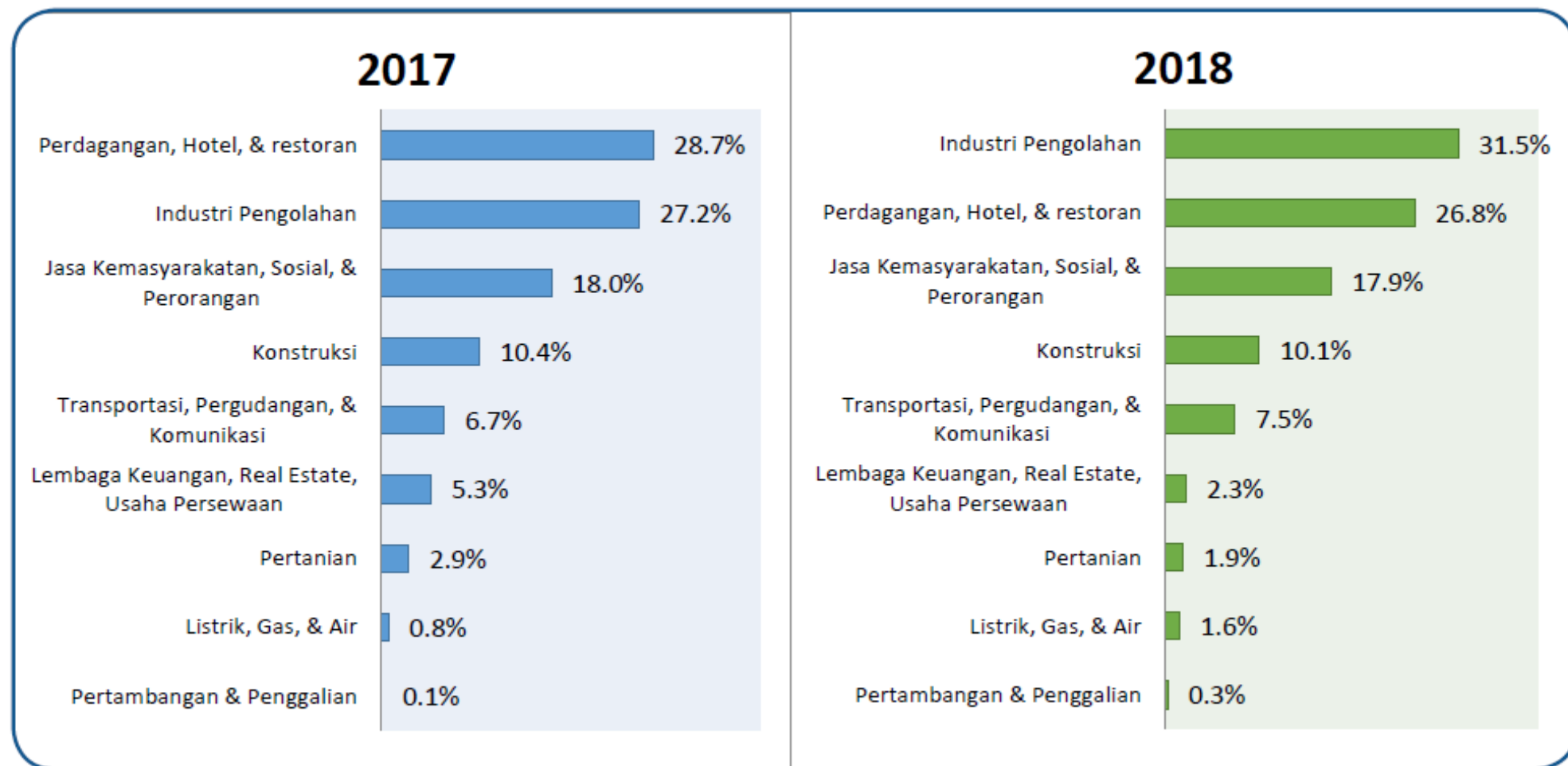

Sumber: BPS, Survei Angkatan Kerja Nasional

**PERUSAHAAN TERDAFTAR DI DINAS TENAGA KERJA KOTA BATAM  
BERDASARKAN WAJIB LAPOR PERUSAHAAN  
TAHUN 2016**

NO	JENIS USAHA MENURUT NO. KLUI	JUMLAH PERUSAHAAN	JUMLAH TENAGA KERJA				KLASIFIKASI PERUSAHAAN				
			WNI		WNA		B	S	M	K	
			L	P	L	P	>100	50-99	25-49	10 - 24	<10
1	Pertanian, Kehutanan, Perikanan	47	1.288	175	1.104	-	4	3	8	16	16
2	Pertambangan	33	737	60	26	1	1	4	6	8	14
3	Industri	2.170	100.552	87.069	2.530	185	331	214	272	300	1.053
4	Listrik, Gas, Air	20	901	190	13	-	3	3	2	5	7
5	Bangunan	881	31.157	7.397	535	10	65	95	143	190	388
6	Perdagangan, Perhotelan	1.541	31.503	14.568	972	64	80	127	220	482	632
7	Angkutan, Pergudangan, Komunikasi	211	4.074	896	47	11	11	12	32	53	103
8	Keuangan, Asuransi	522	15.076	10.373	154	6	49	46	107	149	171
9	Jasa	1.034	31.605	25.594	309	117	84	104	138	236	472
10	Lain - Lain	-	-	-	-	-	-	-	-	-	-
Jumlah A		6.459	216.893	146.322	5.690	394	628	608	928	1.439	2.856
Jumlah B				363.215		6.084					6.459
Jumlah Keseluruhan						369.299					

Sumber : Pengawasan Provinsi Kepulauan Riau

**PERUSAHAAN TERDAFTAR DI DINAS TENAGA KERJA KOTA BATAM  
BERDASARKAN WAJIB LAPOR PERUSAHAAN  
TAHUN 2017**

No	BULAN	Jumlah Perusa aan	Jumlah Tenaga Kerja				Status Permodalan					Klasifikasi Perusahaan				
			WNI		WNA		JV	PMDN	PMA	SN	Lain2	B	S	M	K	
			L	P	L	P						>100	50-99	25-49	10-24	<10
1	Pertanian, Kehutanan, Perikanan	48	1,313	179	1,105	-	2	5	9	22	10	4	3	9	16	16
2	Pertambangan	33	737	60	26	1	-	4	10	9	10	1	4	6	8	14
3	Industri	2,233	101,739	87,469	2,591	192	11	241	612	574	795	334	223	278	318	1,080
4	Listrik, Gas, Air	23	978	199	13	-	3	5	-	13	2	3	4	3	5	8
5	Bangunan	900	32,289	7,583	593	10	5	132	50	477	236	68	95	145	197	395
6	Perdagangan, Perhotelan	1,635	32,905	15,032	1,003	68	18	330	160	976	151	83	136	232	505	679
7	Angkutan, Pergudangan, Komunikasi	225	4,609	1,012	47	11	1	43	17	105	59	13	12	36	59	105
8	Keuangan, Asuransi	535	15,170	10,480	154	6	11	124	50	325	25	49	49	109	154	184
9	Jasa	1,126	32,746	26,241	323	118	14	264	96	680	72	88	109	148	245	526
10	Lain-Lain	7	103	11	1	-	1	2	1	3	-	-	1	-	1	5
Jumlah A		6,765	222,589	148,266	5,856	406	66	1,150	1,005	3,184	1,360	643	636	966	1,508	3,012
Jumlah B			370,855		6,262		6,765					6,765				
Jumlah Keseluruhan			377,117													

Sumber : Pengawasan Provinsi Kepulauan Riau

**PERUSAHAAN TERDAFTAR DI DINAS TENAGA KERJA KOTA BATAM  
BERDASARKAN WAJIB LAPOR PERUSAHAAN  
TAHUN 2018**

No	BULAN	Jumlah Perusaha aan	Jumlah Tenaga Kerja				Status Permodalan					Klasifikasi Perusahaan				
			WNI		WNA		JV	PMDN	PMA	SN	Lain2	B	S	M	K	
			L	P	L	P						>100	50-99	25-49	10-24	<10
1	Pertanian, Kehutanan, Perikanan	51	1,581	208	1,106	-	2	8	9	22	10	5	3	10	17	16
2	Pertambangan	35	744	62	26	1	-	6	10	9	10	1	4	6	8	16
3	Industri	2,327	104,179	89,572	2,757	223	11	271	658	590	797	341	234	292	351	1,109
4	Listrik, Gas, Air	25	1,033	199	13	-	3	5	-	15	2	3	4	4	5	9
5	Bangunan	923	33,082	7,660	607	10	6	143	54	482	238	69	97	148	206	403
6	Perdagangan, Perhotelan	1,742	34,696	15,569	1,016	69	18	393	170	1,005	156	88	145	237	545	727
7	Angkutan, Pergudangan, Komunikasi	238	4,934	1,064	47	11	1	47	17	114	59	13	15	39	63	108
8	Keuangan, Asuransi	543	15,494	10,695	154	6	11	126	50	329	27	52	50	111	155	185
9	Jasa	1,201	33,962	26,636	341	119	16	292	104	710	79	93	111	157	260	570
10	Lain-Lain	7	103	11	1	-	1	2	1	3	-	-	1	-	1	5
Jumlah A		7,092	229,808	151,676	6,068	439	69	1,293	1,073	3,279	1,378	665	664	1,004	1,611	3,148
Jumlah B			381,484		6,507		7,092					7,092				
Jumlah Keseluruhan			387,991													

Sumber : Pengawasan Provinsi Kepulauan Riau

# BIDANG PENEMPATAN



## Pencari Kerja Yang Terdaftar Pada Dinas Tenaga Kerja Kota Batam Menurut Tingkat Pendidikan Tahun 2016 S/D 2018

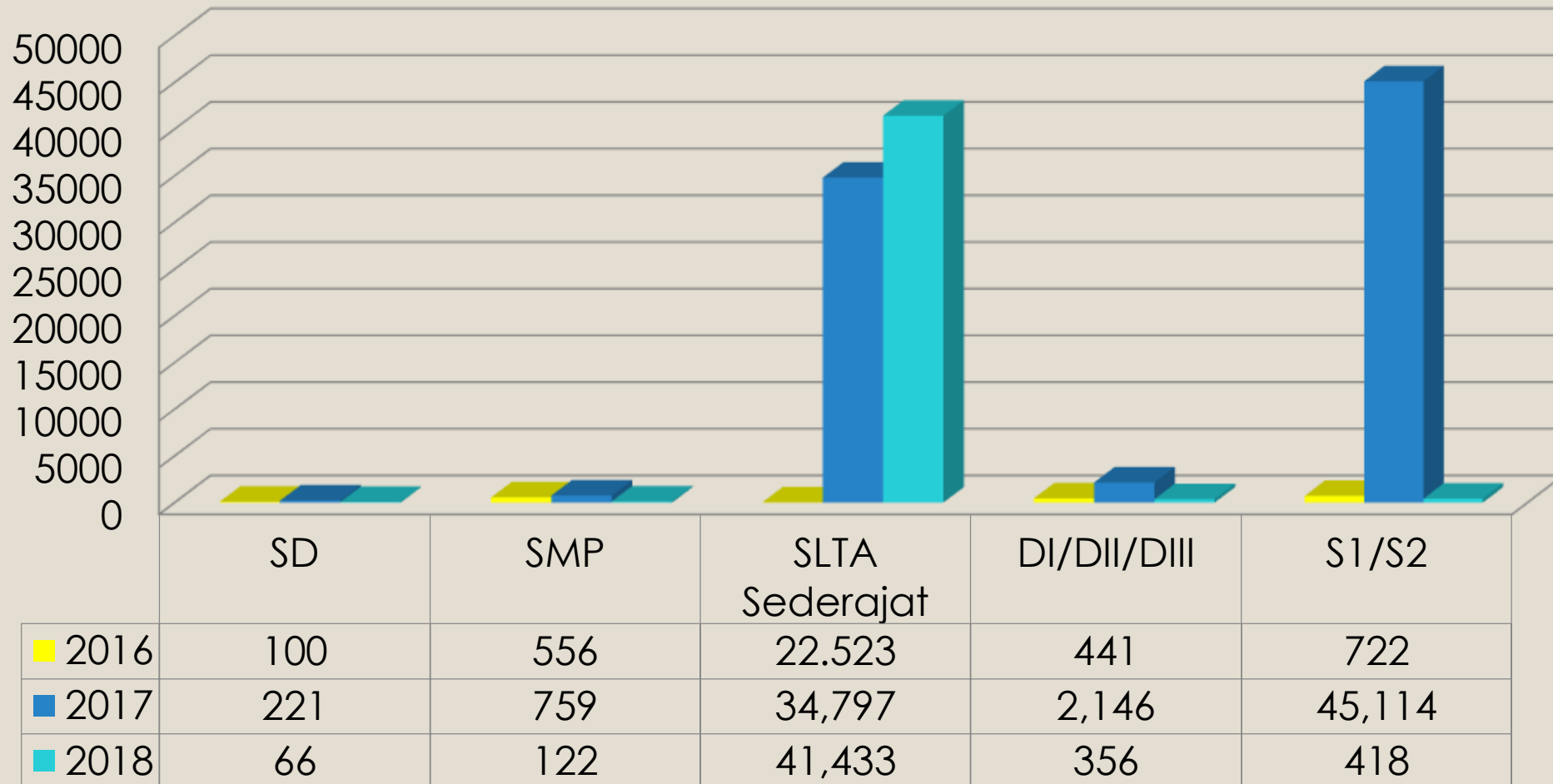

# REKAPITULASI RETRIBUSI IMTA PERPANJANGAN YG DIKELUARKAN OLEH BPMPTSP KOTA BATAM

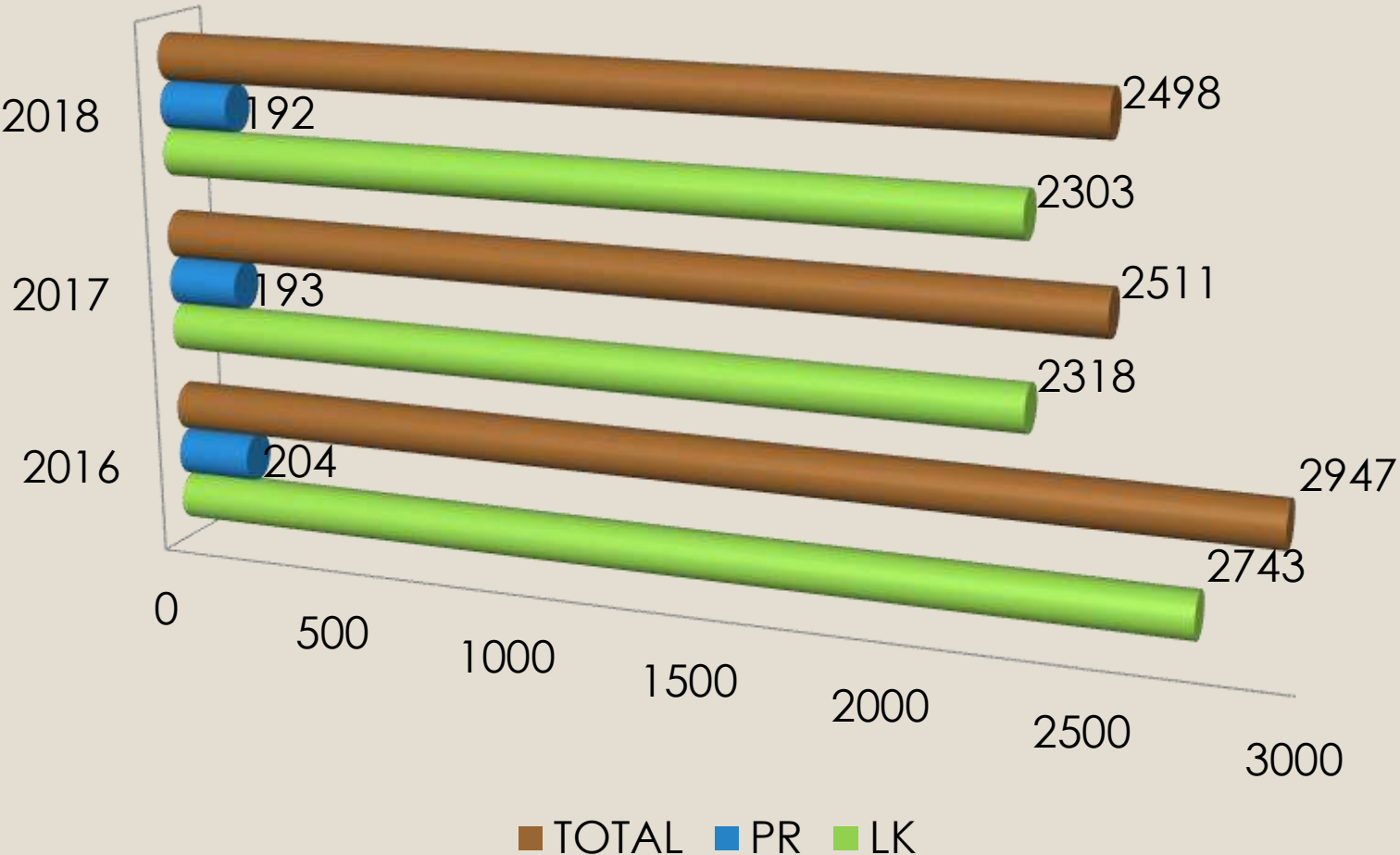

## KEGIATAN BIDANG PEMBINAAN PENEMPATAN DAN PERLUASAN KESEMPATAN KERJA TAHUN 2016 – 2018

NO	NAMA KEGIATAN	TAHUN			JUMLAH
		2016	2017	2018	
1.	KASI INFORMASI PASAR KERJA DAN PENEMPATAN DALAM NEGERI				
	a. Jumlah Pencari Kerja	24.342	41.136	42.395	107.873
	b. Jumlah Lowongan	14.858	26.763	30.346	71.967
	c. Jumlah Penempatan	12.903	20.770	25.108	58.781
	d. Jumlah dihapuskan	7.172	14.175	9.741	31.088
	e. Jumlah Perusahaan LPTKS				
	1. LPTKS AKAD	13	14	6	33
	2. LPTKS AKL	22	22	18	62
	f. Jumlah Tenaga Kerja				
	1. Tenaga Kerja AKAD	2.138	4.210	4.310	10.658
	2. Tenaga Kerja AKL	12.903	20.770	24.840	58.513

## KEGIATAN BIDANG PEMBINAAN PENEMPATAN DAN PERLUASAN KESEMPATAN KERJA TAHUN 2016 - 2018

NO	NAMA KEGIATAN	TAHUN			JUMLAH
		2016	2017	2018	
2.	KASI PENEMPATAM LPPRT & PERLUASAN KESEMPATAN KERJA				
	a. Pengembangan Kewirausahaan APBD	30	80	80	190
	b. Pengembangan Kewirausahaan APBN	200	100	80	380
	c. Padat Karya APBN	160	-	-	160
	d. Jumlah Perpanjangan SIUP – LPPRT	-	9	10	19
	e. Jumlah Penampungan LPPRT	-	9	10	19
	f. Jumlah SPP AKAD	-	2.400	2.136	4.536

## KEGIATAN BIDANG PEMBINAAN PENEMPATAN DAN PERLUASAN KESEMPATAN KERJA TAHUN 2016 - 2018

NO	NAMA KEGIATAN	TAHUN			JUMLAH
		2016	2017	2018	
3.	KASI PENEMPATAN TENAGA KERJA INDONESIA LUAR NEGERI & TKA				
	1. IMTA	2.947	2.511	2.498	7.956
	2. Jumlah Tenaga Kerja Indonesia (TKI) yang ditempatkan	-	3.847	1.455	5.302
	3. Jumlah Rekomendasi Perpanjangan SIIP PPTKIS	-	10	5	15
	4. Penerbitan Penampungan PPTKIS	-	10	7	17
	5. Rekomendasi Pasport	-	12	32	44

# BIDANG PELATIHAN & PRODUKTIVITAS

## KONDISI LEMBAGA PELATIHAN KERJA MENURUT SEKTOR TAHUN 2016

NO	SEKTOR MENURUT KBLU BPS 2015	KONDISI PELATIHAN KERJA													
		JUMLAH KEJURUAN/KOMPETENSI				ORGANISASI LPK				JUMLAH INSTRUKTUR		JUMLAH LULUSAN			
		AKTIF	NON AKTIF	TUTUP	TOTAL	AKTIF	TER AKREDITASI	DAYA TAMPUNG	TENAGA KEPELATIHAN	INSTRUKTUR	INSTRUKTUR TAK TETAP	LAKI-LAKI	WANITA	MAGANG	DI TEMPATKAN
1	Pertanian, Kehutanan dan Perikanan	1	-	-	1	1	-	120	2	1	-	-	-	-	-
2	Pengadaan Air, Pengelolaan Sampah, Limbah dan Daur Ulang	2	2	3	7	1	-	420	5	1	6	-	-	-	-
3	Industri Pengolahan	7	3	1	11	4	-	930	38	12	12	66	2	4	4
4	Penyediaan Akomodasi dan Makan Minum	6	2	-	8	5	-	620	8	6	5	36	-	-	4
5	Pengadaan Listrik dan Gas	1	-	-	1	1	-	72	2	1	-	-	-	-	-
6	Pertambangan dan Penggalian	5	4	2	11	1	-	612	3	1	11	160	-	34	22
7	Perdagangan Besar dan Eceran, Reparasi Mobil dan Sepeda Motor	2	-	-	2	1	-	170	1	2	1	25	16	9	30
8	Transportasi dan Pergudangan	6	3	2	11	3	-	454	7	1	7	25	29	20	15
9	Informasi dan Komunikasi	12	2	-	14	7	-	1,092	14	8	15	34	189	-	202
10	Administrasi Pemerintahan, Pertahanan dan Jaminan Sosial	5	-	-	5	1	-	360	2	2	4	55	66	-	12
11	Real Estate	4	1	1	6	2	-	395	2	2	4	41	-	-	41
12	Konstruksi	2	-	-	2	2	-	140	4	2	1	25	35	12	8
13	Jasa Keuangan dan Asuransi	40	10	-	50	14	3	4,691	50	17	43	922	673	265	160
14	Jasa Pendidikan	26	-	1	27	5	1	2,534	22	10	44	435	102	49	38
15	Jasa Perusahaan	46	8	3	57	13	2	4,846	25	13	33	379	584	77	304
16	Jasa Kesehatan dan Kegiatan Sosial	2	-	-	2	2	-	180	2	1	1	10	20	-	-
17	Jasa Lainnya	85	18	4	107	34	5	9,259	115	40	133	1,147	364	80	85
	<b>TOTAL</b>	252	53	17	322	97	11	26,895	302	120	320	3,360	2,080	550	925
			305								440		5,440		

## KONDISI SARANA DAN PRASARANA LPK MENURUT SEKTOR TAHUN 2017

NO	SEKTOR MENURUT KBLU BPS 2015	JUMLAH LPK	JUMLAH INSTRUKTUR	DAYA TAMPUNG	JUMLAH PESERTA
1	Pertanian, Kehutanan dan Perikanan	1	1	120	-
2	Pengadaan Air, Pengelolaan Sampah, Limbah dan Daur Ulang	1	1	420	-
3	Industri Pengolahan	4	12	930	68
4	Penyediaan Akomodasi dan Makan Minum	5	6	620	36
5	Pengadaan Listrik dan Gas	1	1	72	-
6	Pertambangan dan Penggalian	1	1	612	160
7	Perdagangan Besar dan Eceran, Reparasi Mobil dan Sepeda Motor	1	2	170	41
8	Transportasi dan Pergudangan	3	1	454	54
9	Informasi dan Komunikasi	7	8	1,092	223
10	Administrasi Pemerintahan, Pertahanan dan Jaminan Sosial	1	2	360	121
11	Real Estate	2	2	395	41
12	Konstruksi	2	2	140	60
13	Jasa Keuangan dan Asuransi	14	17	4,691	1,595
14	Jasa Pendidikan	5	10	2,534	537
15	Jasa Perusahaan	13	13	4,846	963
16	Jasa Kesehatan dan Kegiatan Sosial	2	1	180	30
17	Jasa Lainnya	34	40	9,259	1,511
<b>TOTAL / RATA2</b>		<b>97</b>	<b>120</b>	<b>26,895</b>	<b>5,440</b>



## JUMLAH LPK MENURUT KECAMATAN TAHUN 2017

NO	SEKTOR MENURUT KBLU BPS 2015	KECAMATAN												JUMLAH
		01	02	03	04	05	06	07	08	09	10	11	12	
		BATAM KOTA	BT. AJI	BT. AMPAR	BEL.PADANG	BENGGONG	BULANG	GALANG	LUBUK BAJA	NONGSA	SAGULUNG	SEI BEDUK	SEKUPANG	
1	Pertanian, Kehutanan dan Perikanan	1	-	-	-	-	-	-	-	-	-	-	-	1
2	Pengadaan Air, Pengelolaan Sampah, Limbah dan Daur Ulang	-	-	1	-	-	-	-	-	-	-	-	-	1
3	Industri Pengolahan	-	1	2	-	-	-	-	-	-	-	-	1	4
4	Penyediaan Akomodasi dan Makan Minum	2	-	-	-	1	-	-	-	-	-	-	2	5
5	Pengadaan Listrik dan Gas	1	-	-	-	-	-	-	-	-	-	-	-	1
6	Pertambangan dan Penggalian	1	-	-	-	-	-	-	-	-	-	-	-	1
7	Perdagangan Besar dan Eceran, Reparasi Mobil dan Sepeda Motor	-	-	-	-	-	-	-	-	-	-	-	1	1
8	Transportasi dan Pergudangan	2	-	-	-	1	-	-	-	-	-	-	-	3
9	Informasi dan Komunikasi	1	-	-	-	-	-	-	4	1	-	-	1	7
10	Administrasi Pemerintahan, Pertahanan dan Jaminan Sosial	1	-	-	-	-	-	-	-	-	-	-	-	1
11	Real Estate	2	-	-	-	-	-	-	-	-	-	-	-	2
12	Konstruksi	-	-	-	-	1	-	-	-	-	-	1	-	2
13	Jasa Keuangan dan Asuransi	7	2	-	-	2	-	-	-	-	1	2	-	14
14	Jasa Pendidikan	2	1	-	-	-	-	-	-	-	1	-	1	5
15	Jasa Perusahaan	7	2	-	-	-	-	-	2	-	1	1	-	13
16	Jasa Kesehatan dan Kegiatan Sosial	-	-	-	-	-	-	-	-	-	1	1	-	2
17	Jasa Lainnya	14	4	2	-	1	1	-	-	1	5	2	4	34
	<b>TOTAL</b>	<b>41</b>	<b>10</b>	<b>5</b>	<b>-</b>	<b>6</b>	<b>1</b>	<b>-</b>	<b>6</b>	<b>2</b>	<b>9</b>	<b>7</b>	<b>10</b>	<b>97</b>

# JENIS PELATIHAN TAHUN 2016 - 2018

NO	JENIS PELATIHAN	2016		2017		2018	
		PC	KM	PC	KM	PC	KM
1.	Auto Cad	30		25		50	
2.	Design Grafis	30					
3.	Welding Inspector		30		60		
4.	Bahasa Inggris		30	40	80	90	
5.	HRD	30		40		60	
6.	Ahli K3 Umum		60		40		40
7.	Welder Dasar	30				20	
8.	Pipe Fitter	30		40		50	
9.	Dasar K3	30		40		30	
10.	Akuntansi MYOB			30		30	

Ket :  
 PC = Pencari  
 Kerja  
 KM =  
 Kemampuan

NO	JENIS PELATIHAN	2016		2017		2018	
		PC	KM	PC	KM	PC	KM
11.	Electrical Technician	30		20			
12.	Mobile Crane Pemula	30					
13.	Motor Tempel	30		20			
14.	Teknisi Udara	30					
15.	Teknisi Komputer	30					
16.	Petugas K3 Listrik		60				
17.	Drafter Autocad		20		50		
18.	House Keeping		30				
19.	Op. Crane Kelas I		45				
20.	Op. Crane Kelas II		50				
21.	Welder Level I (3G,4G)			20	40		

Ket :  
PC = Pencari  
Kerja  
KM =  
Kemampuan

NO	JENIS PELATIHAN	2016		2017		2018	
		PC	KM	PC	KM	PC	KM
22.	Teknik Komputer			25		20	
23.	Microsoft Umum			30			
24.	Teknik Pendingin			24		50	
25.	Rigger			40		98	
26.	Accounting Level I			18		18	
27.	Electrical Instrumen			30			
28.	Mobil Crane Kelas 3			40		46	
29.	Security			13		36	
30.	Hydroponik			46		60	
31.	Scaffolding			100		121	
32.	Juru Ukur			13			

Ket :  
PC = Pencari  
Kerja  
KM =  
Kemampuan

NO	JENIS PELATIHAN	2016		2017		2018	
		PC	KM	PC	KM	PC	KM
33.	Jurnalis				25		60
34.	Perhotelan				500		
35.	Travel Agency				500		
36.	Pengawas Scaffolding				80		40
37.	Inspectur Rigger				80		
38.	K3 Migas				39		40
39.	Pariwisata				200		
40.	Barista				15		25
41.	Food dan Beverage				25		60
42.	Culinary/Cook				25		

Ket :  
PC = Pencari  
Kerja  
KM =  
Kemampuan

NO	JENIS PELATIHAN	2016		2017		2018	
		PC	KM	PC	KM	PC	KM
43.	NDT PT				20		40
44.	NDT MT				20		60
45.	HRD Supervisor				40		40
46.	Welder Level II				30		
47.	Medis				30		
48.	Keselamatan Kerja K3					25	
49.	Tata Rias Kecantikan Rambut					30	
50.	Tata Rias Salon Kecantikan					20	
51.	Motor Roda Dua					20	
52.	Menjahit Garmen					45	
53.	SPG (Sales Promotion Girls)					20	

Ket :  
PC = Pencari  
Kerja  
KM =  
Kemampuan

NO	JENIS PELATIHAN	2016		2017		2018	
		PC	KM	PC	KM	PC	KM
54.	Welding Inspector 3 G SMAW						28
55.	Welding Inspector 4 G SMAW						30
56.	Bahasa Inggris Level 2						60
57.	Bahasa Inggris Level 3						90
58.	Asisten Manager HRD						40
59.	Bartender/Bartenderis						25
60.	Autocad 2D-3D Level 2						20
61.	Auto Cad Drafter Sipil						20
62.	Drafter Auto Cad-Mesin						20
64.	Perhotelan Housekeeping dan Front Office						100
65.	Perhotelan HRD dan Marketing						100

Ket :  
PC = Pencari  
Kerja  
KM =  
Kemampuan

NO	JENIS PELATIHAN	2016		2017		2018	
		PC	KM	PC	KM	PC	KM
66.	Perhotelan FB Service dan Service Manager						100
67.	SPA						212
68.	Pariwisata Open Water Course						30
69.	Transportasi Wisata						20
TOTAL		330	325	654	1.899	939	1300
		655		2.553		2239	

Ket :  
PC = Pencari  
Kerja  
KM =  
Kemampuan



# BIDANG HUBUNGAN INDUSTRIAL

# DATA HUBUNGAN INDUSTRIAL TAHUN 2016

NO	KEGIATAN	TAHUN 2016												Jumlah
		Jan	Feb	Mar	Apr	Mei	Jun	Jul	Agst	Sept	Okt	Nov	Des	
1.	LKS Bipartiti	1	1	2	1	-	4	3	-	-	-	2	-	14
2.	Organisasi Pekerja (PUK-SP)	-	2	1	6	-	-	6	1	8	1	-	4	29
3.	Organisasi Pengusaha	-	-	-	-	-	-	-	-	-	-	-	-	-
4.	Kasus PHI	20	20	28	27	22	15	19	27	27	21	10	14	250
5.	Anjuran	7	12	15	10	23	15	7	-	18	-	1	-	108
6.	Perjanjian Bersama	9	8	15	1	8	1	1	1	-	-	1	-	45
7.	Mogok	2	3	6	3	5	-	3	3	3	2	1	-	31

# DATA HUBUNGAN INDUSTRIAL TAHUN 2017

NO	KEGIATAN	TAHUN 2017												Jumlah
		Jan	Feb	Mar	Apr	Mei	Jun	Jul	Agst	Sept	Okt	Nov	Des	
1.	Jumlah Pencatatan SP/SB	1	4	1	-	2	-	4	-	1	1	1	1	16
2.	LKS Bipartit	-	1	1	-	-	1	3	5	6	5	-	1	23
3.	Kasus PHI	20	11	18	20	22	16	14	16	16	17	18	17	205
4.	Anjuran	13	8	12	15	12	10	8	11	8	8	10	2	117
5.	Perjanjian Bersama	5	-	4	3	9	5	5	4	7	8	8	5	63
6.	Mogok	-	-	1	-	-	-	1	1	2	2	2	1	10

# DATA HUBUNGAN INDUSTRIAL TAHUN 2018

NO	KEGIATAN	TAHUN 2018												Jumlah
		Jan	Feb	Mar	Apr	Mei	Jun	Jul	Agst	Sept	Okt	Nov	Des	
1.	Jumlah Pencatatan SP/SB	2	3	-	-	4	-	1	3	1	-	2	8	24
2.	LKS Bipartit	-	5	3	-	4	-	1	2	3	3	4	-	24
3.	Kasus PHI	18	24	21	22	17	18	18	19	17	16	21	22	233
4.	Anjuran	12	13	15	9	7	9	8	11	12	9	12	-	117
5.	Perjanjian Bersama	6	10	5	12	10	8	6	5	4	6	4	-	76
6.	Mogok	-	2	1	2	-	-	2	1	2	-	1	-	11

# DATA KASUS 2016 – 2018

NO	URAIAN	2016	2017	2018
1.	<ul style="list-style-type: none"><li>• Jumlah Kasus Hubungan Industrial</li><li>• Jumlah TK yang terlibat</li></ul>	250 Kasus 1.194 TK	205 Kasus 655 TK	233 Kasus 6.957 TK
2.	<ul style="list-style-type: none"><li>• Jumlah Kasus selesai dengan PB</li><li>• Jumlah TK yang terlibat</li></ul>	57 Kasus 260 TK	63 Kasus 216 TK	78 Kasus 885 TK
3.	<ul style="list-style-type: none"><li>• Jumlah Kasus selesai dengan Anjuran</li><li>• Jumlah TK yang terlibat</li></ul>	165 Kasus 860 Orang	117 Kasus 392 TK	115 Kasus 788 TK
4.	<ul style="list-style-type: none"><li>• Jumlah Kasus yang Tidak Melanjutkan</li><li>• Jumlah TK yang terlibat</li></ul>	9 Kasus 9 TK	15 Kasus 37 TK	13 Kasus 142 TK
5.	<ul style="list-style-type: none"><li>• Kasus Dalam Proses</li><li>• Jumlah TK yang Terlibat</li></ul>	19 Kasus 65 TK	10 Kasus 10 TK	27 Kasus 5108 TK

# BIDANG JAMSOS

# UMK KOTA BATAM 2011 - 2019

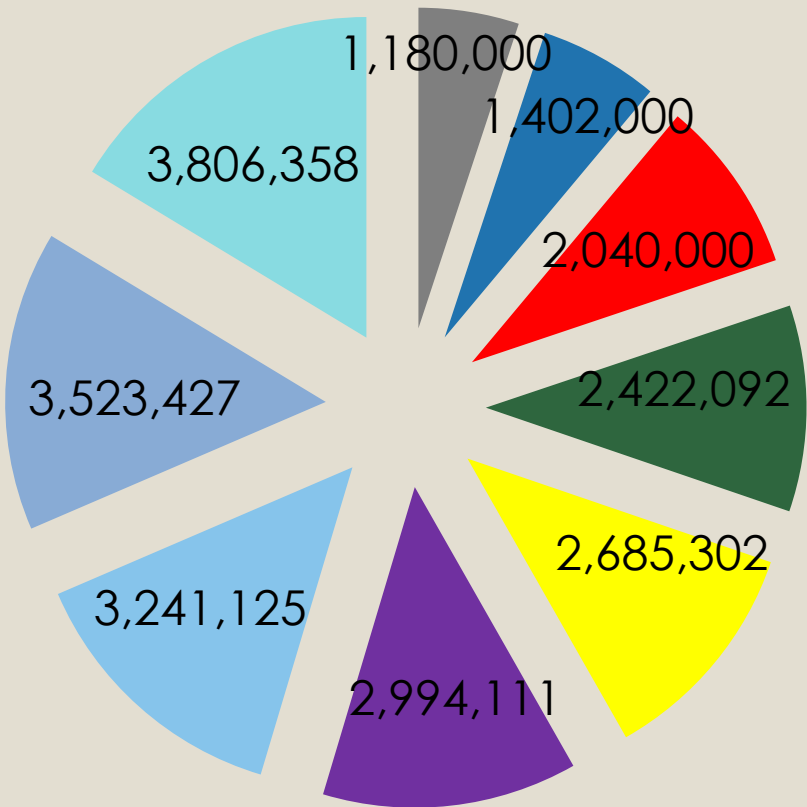

■ 2011 ■ 2012 ■ 2013 ■ 2014 ■ 2015 ■ 2016 ■ 2017 ■ 2018 ■ 2019





# DATA BIDANG PEMBINAAN JAMINAN SOSIAL TAHUN 2017

NO	KEGIATAN	TAHUN 2017												JUMLAH
		Jan	Feb	Mar	Apr	Mei	Juni	Juli	Ags	Sept	Okt	Nov	Des	
1.	Pembinaan, Pembuatan PP	18	32	23	24	19	19	26	28	26	33	21	33	<b>302</b>
2.	Pembinaan, Pembuatan PKB	4	-	-	-	5	-	1	2	2	3	2	-	<b>19</b>
3.	Pencatatan PKWT	312	297	796	307	268	119	152	867	214	327	939	471	<b>5,069</b>
4.	Kebutuhan Hidup Layak (KHL)	-	-	-	-	-	-	-	-	-	-	-	-	-
5.	Pelaporan Alur Kegiatan Penunjang	-	1	-	-	1	-	1	-	1	2	3	-	<b>10</b>
6.	Pendaftaran Perjanjian Pemborongan	5	1	4	-	8	-	4	-	1	1	6	16	<b>46</b>
7.	Pendaftaran Perjanjian Penyedia jasa Pekerja/buruh	-	2	6	3	1	-	1	2	5	8	1	-	<b>29</b>
8.	Rekomendasi Izin Operasional Perusahaan Penyedia Jasa Pekerja/Buruh (SIOP Perpanjangan)	-	-	-	-	-	-	-	-	3	1	1	-	<b>5</b>



# JUMLAH PESERTA BPJS

NO	DATA BPJS	PERUSAHAAN AKTIF	TENAGA KERJA PESERTA BPJS		JUMLAH TK KESELURUHAN
			AKTIF	NON AKTIF	
1	BPJS Nagoya (Batam I)	5.006	177,589	1,192,994	1.370.583
2	BPJS Sekupang (Batam 2)	1.803	37.721	1.639	39.360
<b>Total</b>		6.809	215.310	1.194.633	1.409.943